



FOR YOUR SAFETY



IL NOSTRO  
**OBIETTIVO**  
LA TUA SICUREZZA

- CALZATURE
- ABBIGLIAMENTO
- DISPOSITIVI DI SICUREZZA
- GUANTI DA LAVORO



l'esperienza e l'affidabilità di 140 anni di attività



**ALBERTI Srl** Ingrosso e dettaglio Ferramenta  
Utensileria - Antinfortunistica - Articoli Tecnici - Rappresentanze  
Via Tramontani, 12 - 52015 Pratovecchio Stia (Ar)  
Tel. 0575 583739 r.a 6 linee  Cell. 335.57.21.895  
 [alberti@ferramenta.biz](mailto:alberti@ferramenta.biz) - [www.ferramenta.biz](http://www.ferramenta.biz)

CATALOGO GENERALE  
**2019 - 2020**

[www.logicaprofessional.it](http://www.logicaprofessional.it)

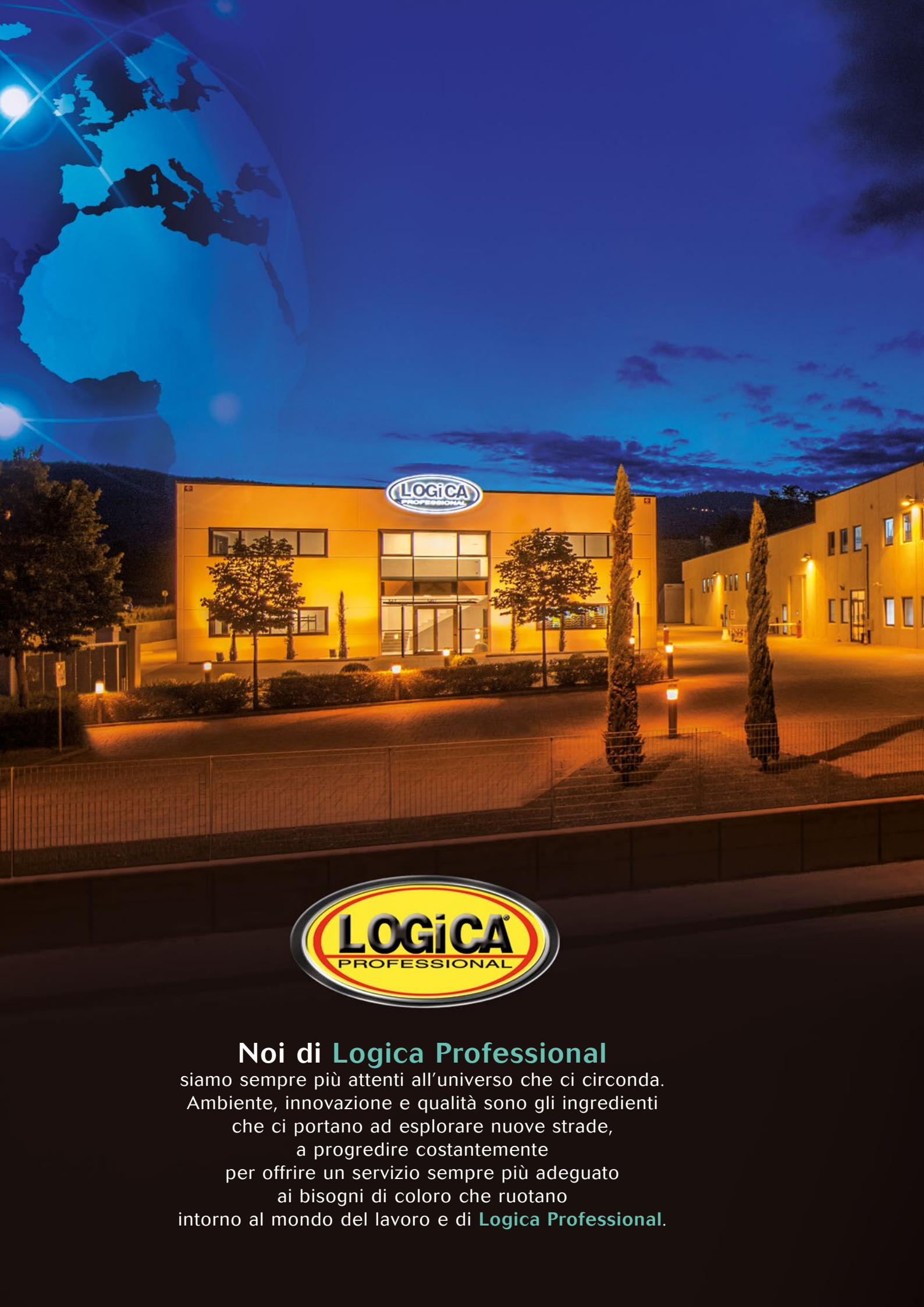

## Noi di **Logica Professional**

siamo sempre più attenti all'universo che ci circonda.  
Ambiente, innovazione e qualità sono gli ingredienti  
che ci portano ad esplorare nuove strade,  
a progredire costantemente  
per offrire un servizio sempre più adeguato  
ai bisogni di coloro che ruotano  
intorno al mondo del lavoro e di **Logica Professional**.



Utilizza il tuo  
smartphone per la  
lettura del QR-code



# Da **41** anni al servizio della **Sicurezza** nel mondo del lavoro

**Quantificio Senese Srl** è un'azienda fondata nel 1978. Disposta su oltre 5000 mq, con un magazzino dotato delle più moderne soluzioni a radiofrequenza ed automazioni per lo stoccaggio delle merci e la preparazione degli ordinativi, impiega 25 persone e sul territorio italiano è rappresentata da oltre 40 agenti. **Logica Professional** è un brand che comprende i prodotti realizzati e proposti da **Quantificio Senese Srl** nei settori dell'abbigliamento, delle calzature, dei guanti da lavoro e dei dispositivi di protezione individuale, tutti altamente studiati sul piano della funzionalità, della sicurezza, dell'estetica e delle norme in vigore. Ogni prodotto viene collaudato e certificato da organismi riconosciuti in Italia ed all'estero.

Ergonomia e gusto si abbinano a praticità e resistenza alle diverse sollecitazioni meccaniche e chimiche, spingendo verso nuovi ed ambiziosi traguardi nel mondo della prevenzione i prodotti **Logica Professional**. L'amplessissima gamma di prodotti è consultabile sul nuovo catalogo oppure visitabile sul sito internet: [www.quantificiosenese.it](http://www.quantificiosenese.it) e [www.logicaprofessional.it](http://www.logicaprofessional.it)



# VERSO NUOVI ED AMBIZIOSI TRAGUARDI NEL MONDO DELLA SICUREZZA!

...nel totale rispetto dell'ambiente e della natura con:

- Utilizzo di energia elettrica rinnovabile prodotta con impianto fotovoltaico.
- Recupero dei rifiuti solidi urbani con raccolta differenziata al 100%.
- Utilizzo di materiali per imballaggio riciclati.





La lunga esperienza di **LOGICA PROFESSIONAL**, nei settori dell'abbigliamento, delle calzature, dei guanti da lavoro e dei dispositivi di protezione individuale, ha contribuito a realizzare prodotti altamente studiati sul piano della funzionalità, della sicurezza e dell'estetica.

**Comfort, praticità, durata**, sono caratteristiche, che unite alla cura del design e del gusto, danno vita ad articoli di alta qualità. La nostra produzione è seguita scrupolosamente nei minimi particolari: dalla progettazione, alla scelta dei materiali, fino alla cura dei dettagli in tutte le fasi di lavorazione.

**Professionalità, dinamismo ed innovazione** spingono da sempre Logica Professional verso nuovi ed ambiziosi traguardi nel mondo della sicurezza.



*il nostro obiettivo...  
la tua sicurezza*



CALZATURE

ABBIGLIAMENTO

DISPOSITIVI DI SICUREZZA

GUANTI DA LAVORO





# LA SICUREZZA SCENDE IN CAMPO

Logica Professional conferma la sua presenza sui campi da calcio di Serie A. Una visibilità mediatica di grande prestigio.





*"il nostro obiettivo... la tua sicurezza!"*

# LOGICA PROFESSIONAL con te in ogni parte d'ITALIA

## QUESTI I NOSTRI PUNTI DI FORZA

### • BRAND

Il marchio **LOGICA** contraddistingue tutti i nostri prodotti come sinonimo di **QUALITÀ E GARANZIA PROFESSIONALE**, ogni articolo è contraddistinto da: marchio CE, livello di prestazione, nota informativa e codice a barre.

### • PROFESSIONALITÀ

Il nostro staff tecnico è altamente specializzato per rispondere ad ogni esigenza richiesta dai clienti consigliando i prodotti adeguati e le caratteristiche sull'utilizzo, di qualsiasi attività professionale allo scopo di ridurre al minimo i rischi di infortuni sul lavoro.

### • CATALOGO

Il catalogo generale, è il nostro biglietto da visita. Ogni prodotto diviso per gruppi merceologici è presentato con semplicità, ma con tutte le note tecniche necessarie.

Ogni articolo proposto riporta il lotto minimo, le taglie, ed il prezzo di listino generale, al quale ogni cliente può verificarne il prezzo netto applicando lo sconto assegnato.

### • CATALOGO ON-LINE

Collegati al nostro sito [www.quantificiosenese.it](http://www.quantificiosenese.it). Potrai sfogliare le pagine del nostro catalogo generale, stamparne, esportarne il PDF oppure utilizzare il nostro sistema di ordini on-line!

### • ORDINI ON-LINE E SPEDIZIONE ESPRESSA

Solo se sei un rivenditore, contatta il nostro ufficio commerciale all'indirizzo mail [info@quantificiosenese.it](mailto:info@quantificiosenese.it) ti verrà affidata una password che ti permetterà di ordinare con facilità controllando prezzi e disponibilità dei prodotti. La spedizione sarà velocissima, garantita dalla scelta di corrieri espressi e potrai in ogni momento consultare lo stato di evasione dell'ordine.

### • RETE VENDITA

La nostra azienda è presente, su quasi tutto il territorio nazionale, attraverso Agenti e collaboratori, i quali sono sempre disponibili a fissare un appuntamento per presentare l'azienda ed i prodotti **Logica**. Invia richiesta all'indirizzo mail [info@quantificiosenese.it](mailto:info@quantificiosenese.it) e sarai contattato quanto prima.

### • GARANZIA SUI PRODOTTI

Ogni prodotto viene garantito per la qualità e per le norme a cui si fa riferimento, è possibile richiedere la scheda tecnica e la certificazione di conformità. In caso di reclami siamo sempre disponibili a verificare e valutare eventuale sostituzioni di capi difettati.

## Ovunque in velocità





# INDICE

indice per articolo 10

## CALZATURE E ACCESSORI

normative e requisiti tecnici calzature	12
linea "energy"	13
linea "start up 587"	16
linea "extreme evolution"	19
linea "black orange mix"	22
linea "yellow mix"	24
linea "trek work" metal free	26
linea "light red"	28
linea "steel protection"	30
linea "solid orange"	32
linea "saldatura"	36
linea "extreme protection"	38
linea "sensor green"	40
calzature "fine serie"	41
linea "trekking"	42
linea sanitaria - alimentare, cucina e soft light	44
linea stivali	49
solette, accessori, ginocchiere e copriscarpa	52
calze linea logica	56
borsoni e zainetti	57

## MAGLIERIA E CAMICERIA

normative abbigliamento	58
maglieria estiva t-shirt	60
polo	68
maglieria invernale felpe e pantaloni	76
pyle	88
camicie uomo	90

## ABBIGLIAMENTO ANTIFREDDO

linea intimo termico e micropyle	92
gilet promozionali ed invernali	94
piumini invernali	100
giacche soft-shell	103
bomber invernali e media stagione	106
giacche invernali e bomber invernali con bande	108

## ABBIGLIAMENTO QUATTRO STAGIONI

pantaloni tecnici super stretch	112
pantaloni tecnici stretch	113
pantaloni tecnici hard-light	114
pantaloni slim fit stretch	116
pantaloni work wear casual	118
pantaloni invernali e fustagno	119
abbigliamento estivo	120
abbigliamento quattro stagioni	124
abbigliamento standard	128
abbigliamento promozionale	133
camici uomo-donna	134
abbigliamento servizi ospedalieri - alimentari	137
abbigliamento classico uomo-donna	140



## ALTA VISIBILITÀ E LAVORI SPECIALI

alta visibilità estiva - invernale	142
abbigliamento termico	161
abbigliamento multiprotezione	162
protezione taglio e decespugliatore	166
abbigliamento antipioggia	170
cappelli estivi - invernali e antipioggia	172
personalizzazioni	174

## MONOUSO

indumenti monouso	176
-------------------	-----

## DISPOSITIVI DI PROTEZIONE INDIVIDUALE

normative dpi	183
elmetti	184
occhiali protettivi	190
protezione respirazione	194
protezione antirumore - inserti auricolari	202
dispositivi di fuga, rilevatori gas e protezione criogenica	205
pronto soccorso - prime cure - spazi confinati e barella	206
dispositivi anticaduta	210
grembiuli - settore saldatura	214
accessori - nastri - articoli stradali e cantiere	216
teli di copertura - prodotti assorbenti e neutralizzanti	218
prodotti per pulizia - armadietti spogliatoio	219

## GUANTI DA LAVORO

pelle fiore	222
invernali termici	226
saldatore - antitaglio - antifiamma ed anticalore	227
basse temperature	231
antitaglio spalmati	232
special garden - special bag	234
sintetici lattice, poliuretano e nitrile	236
linea eco	242
NBR, economici, giardinaggio e cotone	244
usi speciali, antifreddo, protezione chimica	246
antiacido-antiabrasione, resistenza elettrica, antipuntura	247
monouso	248
protezione chimica	254
normative guanti	257

## SPAZI ESPOSITIVI

spazi espositivi logica point ed accessori	258
--	-----



**I**

IBIZA 28  
IGN02128 165  
IGN05128 165  
IGN08528 165  
IGN61309 164  
ISTANBUL 29  
ITA470/12 87  
ITA470/18 87  
ITA470/22 87  
ITA470/27 87  
ITA470/99 87  
ITA503/12 86  
ITA503/18 86  
ITA503/27 86  
ITA503/28 86  
ITA503/48 86  
ITA503/55 86

**J**

JACK 138  
JAGUAR 235  
JAMBO2 25  
JO002 208  
JOHANNESBURG 74  
JOKAXO 35 247  
JOKAXRP 247

**K**

K18075NY 173  
K18076/A 173  
K18076/GR 173  
K18076/N 173  
K18076/NY 173  
K18144B 172  
K18144BL 172  
K18144G 172  
K18144GR 172  
K18144NY 172  
K18144R 172  
K18190/B 139  
K18190/BO 139  
K18190/N 139  
K18190/R 139  
K18190/VI 139  
K18195B 139  
K18195BO 139  
K18195N 139  
K18195R 138  
K-19 194  
K80S-T4 194  
K80S-T8 194  
KAJAK1 108  
KAJAK2 108  
KAP2/BL 173  
KAP2/GR 173  
KAP2/N 173  
KAP2/NY 173  
KF45 189  
KF49 189  
KITSALLUS-10 198  
KM150 54  
KM401 189  
KM402 189  
KPOWER 56  
KWAY/BLU 170

**L**

L.CRYO 205  
L1H 203  
L89 30  
L90 30  
LADYPINK 240  
LADYPU 240  
LAGORAI 42  
LAGOS 124  
LAGUNA L1 41  
LAMEX 214

LARA1 141  
LARA2 141  
LASER LITE 204  
LATEX 20 253  
LIGHT700 179  
LIGHT800/2 178  
LIGHT900 178  
LIGHT900/B 178  
LISBONA 35  
LOGIFIT1 117  
LOGIFIT2 117  
LOGIFREE 252  
LOGILATEX 252  
LOGIWINTER1 116  
LOGIWINTER3 116  
LONDRA 2 33  
LV20 213

**M**

MACELL 246  
MADP530 212  
MAOV120 212  
MAPA124 255  
MAPA175 255  
MAPA177 255  
MAPA299 255  
MAPA301 254  
MAPA321 254  
MAPA376 254  
MAPA388 255  
MAPA397 255  
MAPA405 255  
MAPA415 254  
MAPA420 254  
MAPA450 254  
MAPA492 254  
MAPA551 255  
MARY/GR 141  
MARY/N 141  
MARY/NY 141  
MATITA/144 217  
MAXIFLEX 256  
MAXIFLEX3/4 256  
MEDIC1TOP 206  
MEDIC2TOP 206  
MEDIC3 206  
MEDIC4 206  
MEETING1 107  
MEETING3 107  
MEMORYLLUNA 52  
MENSOLA 217  
MERINO01 56  
METRO/B 217  
METRO/G 217  
METRO/N 217  
MICROCLIP XL 205  
MIG 27  
MILLENIUM P 55  
MIMOSA 46  
MIRAGE 34  
MIRAMARE/B 172  
MIRAMARE/BL 172  
MIRAMARE/G 172  
MIRAMARE/R 172  
MIRAMARE/V 172  
MISTRAL 92  
MITOS280 113  
MIXGLUMMY50 51  
MOHAIR 56  
MONTONE 226  
MOPLEN25 216  
MP100 163  
MP101 163  
MP200 163  
MP201 163  
MT155A 202  
MT155P3 202  
MUFF GS 202

**N**

N205 256  
N230 256  
NBR/S-6 244

NEBRASKA 42  
NEWROLEX1 97  
NEWROLEX2 97  
NEWTON2 40  
NITRIL122/V 241  
NITRIL30 250  
NITRILTRE 251  
NITRILZERO 251  
NITRO20 253  
NORAINB 170  
NORAING 170  
NORAINHV/G 157  
NORAINHVAR 148  
NORAINV 170

**O**

OASI 40  
OCULAR 208  
OMEGA 17  
OMSK/NY 173  
OMSK/V 173  
OPTIME1 203  
OPTIME2 203  
OPTIME3 203  
ORCHID 45  
OXFORD 34

**P**

PALETTO 216  
PALO2 217  
PAMPAS1 120  
PAMPAS2 121  
PAMPAS3 122  
PAMPERO 92  
PARA35 246  
PARA45 246  
PARA60 246  
PARIGI 2 33  
PDM089 207  
PDM090 207  
PDM091 207  
PEPITO 138  
PERCAP 204  
PERCAP-RIC 204  
PERLA 44  
PILATES 93  
PINZA P2 212  
PK3 226  
PLANTARE 53  
POCKETHVAR 143  
POCKETHVG 152  
POLIBLITZ 205  
POLIT1 216  
POLIT2 216  
POLIT3 216  
POLIT4 216  
POLO ML3 75  
POLOREFLEX 143  
POLOREFLEX/A 143  
POLOREFLEXG 152  
POLYSAFE/2 190  
POLY-U 253  
PONCHO1 171  
PRAGA 35  
PROT.2C 166  
PROT.3 167  
PROT.4 166  
PROT.500 230  
PROT.6C 167  
PROT.7 167  
PW98 189  
PW99 189  
PYLE/AR 88  
PYLE/BLU 88  
PYLE/GRI 88  
PYLE/HV 147  
PYLE/HVG 155

**Q**

Q24014/B 57  
Q24014/G 57

Q24014/R 57  
Q24020/G 55  
Q24020/VA 55  
Q24700/BL 57  
Q24700/R 57  
QUEBEC 51  
QUICKDRY1 61  
QUICKDRY2 61  
QUICKDRY3 61  
QUICKDRY4 61  
QUICKDRY5 61

**R**

R13 226  
RACHELE 47  
RALF1 75  
RALF2 75  
RAMPONE 55  
RANGER 113  
RAPTOR 26  
REGALO1 149  
REGALO1/G 156  
REGAL208 151  
REGALHV//AR 149  
RELAX 53  
REPORT1 110  
REPORT4 110  
RIBES 46  
RIC-CAPS 204  
ROAD/HV 237  
ROCK 43  
RODEO 118  
ROLLY 209  
RONNY280 133  
ROP10 213  
ROP20 213  
ROYALHV 160  
RUN1 56  
RUN2 56

**S**

S29/K 23  
S30MHRO 36  
S32/K 23  
S33/K 37  
S5TKS 229  
S6000 216  
S89GK 25  
SAFARI1/B 120  
SAFARI2/M 121  
SAFARI3/G 122  
SAFARI5/G 126  
SAHARA1 126  
SAHARA4 126  
SAHARA6 126  
SALUS/BOX 200  
SANFELICE1 80  
SANFELICE3 80  
SANLEO1 81  
SANMARINO1 84  
SANMARINO2 84  
SANMARTINO1 96  
SANMARTINO2 96  
SANTABARBARA1 81  
SANTALUCIA1 83  
SANTALUCIA2 83  
SANZENO1 82  
SANZENO2 82  
SANZENO3 82  
SATURNO1 91  
SATURNO2 91  
SAVANA/KAR 147  
SC007 180  
SC202 180  
SC601 180  
SCOTCH 217  
SCOTCH/L 217  
SEVEN7 250  
SFI002 208  
SGE46 194  
SIDER 227  
SISMA/A 186

SISMA/B 186  
SISMA/G 186  
SLALOM1 103  
SLALOM2 103  
SLALOMCAP3 104  
SLALOMCAP4 105  
S-LIGHT 49  
SLIM1 115  
SMILE 171  
SNOWBOARD 102  
SOFTKIT 208  
SOFTKIT1 208  
SOFY 40  
SOGNA3 78  
SOGNA5 79  
SOGNA6 78  
SOGNA7 79  
SOL004 208  
SOTTOGOLA/GS 184  
SPARK 241  
SPECCHIO/50 217  
SPECCHIO/60 217  
SPECCHIO/70 217  
SPECCHIO/80 217  
SPECCHIO/90 217  
SPEEDY 56  
SPENCER/GR 140  
SPENCER/N 140  
SPENCER/NY 140  
SPIDER L1 41  
SPM520 197  
SPORT1 57  
SPORT2 57  
SPR299 196  
SPR316 196  
SPR336 196  
SPR338 196  
SPR341 196  
SPR401 197  
SPR491 197  
SPR492 197  
SPR496 197  
SPR497 197  
SPR501 196  
SPR503 196  
SPRINT 118  
SQUIRREL 210  
ST29 31  
ST32 31  
STELVIO 43  
STONE 115  
STOPRAIN 37  
STRAP 213  
STRING100 54  
STRING120 54  
STROMBOLI 37  
SUMMER/1 69  
SUMMER/2 69  
SUMMER/4 69  
SUMMER/5 69  
SUMMER/7 69  
SUMMER/9 69  
SUMMITHV/A 148  
SUMMITHV/G 155  
SUPREM 248  
SUPREM10 253  
SYSTEM 114  
SYSTEM310 114

**T**

TAHITI L1 41  
TAHITILADY/L1 41  
TALLIN 2 32  
TECLA1 48  
TECLA2 48  
TECLA3 48  
TECNO124 241  
TECNO125 243  
TECNOFOX 239  
TECNOLIGHT 239  
TECNOLOGIC 238  
TECNOMAGIC 238  
TERMOLOGIC 231  
TERMOPLUS 231

TESTER 247  
TIBET 15  
TIKKINA 187  
TOLEDO 36  
TOPGUN HV/G 152  
TOPGUN/B 172  
TOPGUN/BL 172  
TOPGUN/G 172  
TOPGUN/HV 144  
TOPGUN/KA 172  
TOPGUN/N 172  
TOPGUN/NY 172  
TOPGUN/R 172  
TOPGUN/V 172  
TORNADO 38  
TOWER2 40  
TRAINER1 106  
TRAINER2 106  
TRAVEL 57  
TREPPIEDE 209

**U**

ULTRAFIT 204  
URBAN 247

**V**

V4C 189  
VASCO/MIM 172  
VASCO/NY 172  
VENERE1 109  
VENERE2 109  
VENERE3 109  
VIBROS 246  
VIKING V1 203  
VIKING V3 203  
VLOGICA1 65  
VLOGICA2 65  
VLOGICA3 65  
VOYAGER 57  
VOYAGER2 57  
VUKORAIN 49

**W**

WAC00003 187  
WAKEA1 71  
WAKEA2 71  
WAKEA3 71  
WAKEA4 71  
WAKEA5 71  
WELTA1 73  
WELTA3 73  
WELTA4 73  
WELTA6 73  
WIDE 245  
WOODSMAN2 168  
WOOL 245  
WV100002.015 187

**Y**

YOGA 93

**Z**

ZENIT 18  
ZIPPER/BLU 88

# CALZATURE

ESPERIENZA ED INNOVAZIONE TECNOLOGICA  
AL SERVIZIO DI SICUREZZA E COMFORT

## LE CALZATURE PER OGNI PROFESSIONE

Le calzature **Logica Professional**, uniscono al rispetto delle normative europee, caratteristiche di comfort e leggerezza uniche. Le soles, e le tomaie, per le proprietà dei materiali selezionati in fase di progettazione, contraddistinguono le calzature **Logica**, tra quelle più dinamiche e confortevoli sul mercato.



PUNTALE

LAMINA



Puntale **in acciaio** resistente a 200 joule.

Lamina antiperforazione **in acciaio** con protezione totale 100%.



Puntale **ultraleggero composit** resistente a 200 joule amagnetico con effetto elastico. Peso solo 50 gr.

Lamina antiperforazione **non metallica** con protezione totale 100% resistente a 1100 N. utilizzata come sottopiede consente oltre ad una maggiore flessibilità, un maggiore isolamento termico. Peso solo 50 gr.



## Normative e requisiti tecnici



Ogni **DPI**, di qualsiasi categoria, deve sottostare alla regolamentazione europea in vigore nel quadro delle **ESIGENZE ESSENZIALI** imposte dalle direttive e precisate dalle norme. Il marchio **CE** è un passaporto per il prodotto, che si assicura così la libera circolazione nell' **UNIONE EUROPEA**. Un **DPI** immesso sul mercato è stato oggetto di una relazione tecnica ed è accompagnato da una dichiarazione di conformità e da un foglio illustrativo. Il ricorso all'uso dei **DPI** non deve essere sostitutivo di misure di protezione collettiva o di organizzazione del lavoro, ma deve essere visto nell'ottica della protezione da eventuali rischi residui, cioè quei rischi che, malgrado gli interventi migliorativi attuati, risultano impossibili da eliminare o sono difficilmente eliminabili.

EN ISO 20344:2012 src

Requisiti e metodi di prova per le calzature di sicurezza, calzature di protezione e calzature da lavoro per uso professionale.

EN ISO 20345:2011 src

Specifiche per calzature di sicurezza per uso professionale con puntale che resiste ad urti, con forza fino a 200 J.

EN ISO 20346:2014 src

Specifiche per calzature di sicurezza per uso professionale con puntale che resiste ad urti, con forza fino a 100 J.

EN ISO 20347:2012 src

Specifiche per calzature da lavoro per uso professionale senza puntale.

EN 13287:2004

Requisiti e metodi di prova per la determinazione della resistenza allo scivolamento su diversi tipi di superfici scivolose, testate sul tacco e sulla suola.

Simbolo	Condizioni di prova	Modalità	Requisiti minimi
<b>SRA</b>	Fondo: ceramica	Tacco	0,28
	Lubrificante: soluzione detergente	Piano	0,32
<b>SRB</b>	Fondo: acciaio	Tacco	0,13
	Lubrificante: glicerina	Piano	0,18
<b>SRC</b>	SRA + SRB		

CEI EN 61340-5-1

Protezione dei componenti sensibili a scariche elettrostatiche - ESD

### CATEGORIE DI RIFERIMENTO

(come ottimizzare l'uso delle calzature di sicurezza)

Assicurarsi che le calzature corrispondano alla categoria di rischio richiesta, in funzione del tipo e luogo di lavoro. A tale scopo segnaliamo le norme Europee e le specifiche a cui si riferiscono:

- A.....Calzatura antistatica
- E.....Assorbimento di energia nella zona del tallone
- FO.....Suola resistente agli idrocarburi
- P.....Lamina antiperforazione (1100 N.)
- HRO.....Battistrada resistente al calore per contatto
- CI.....Isolamento dal freddo del fondo della calzatura
- HI.....Isolamento dal calore del fondo della calzatura
- WR.....Calzatura water resistant
- WRU.....Materiale tomaia impermeabile
- M.....Calzatura con protezione metatarsale
- CR.....Tomaia resistente al taglio
- SRC.....Calzatura resistente allo scivolamento

EN ISO 20345:2011 (Categoria S)

Calzature con protezione delle dita contro un urto di 200 J

SB Requisito base che comprende resistenza allo strappo, all'abrasione, permeabilità al vapore acqueo, resistenza al distacco tomaia/suola

- S1.....A + FO + E
- S1P.....A + FO + E + P
- S2.....A + FO + E + WRU
- S3.....A + FO + E + WRU + P
- S4.....A + FO + E + tenuta all'acqua
- S5.....A + FO + E + P + tenuta all'acqua

EN ISO 20347:2012 (Categoria Ø)

Calzature senza puntale di protezione

ØB Requisito base che comprende resistenza allo strappo, all'abrasione, permeabilità al vapore acqueo, resistenza al distacco tomaia/suola

- Ø1.....A + E
- Ø1P.....A + E + P
- Ø2.....A + E + WRU
- Ø3.....A + E + WRU + P
- Ø4.....A + E + tenuta all'acqua
- Ø5.....A + E + P + tenuta all'acqua



# LOGICA<sup>®</sup> ENERGY



## LA TECNOLOGIA CHE AVANZA

La nuova calzatura dal design innovativo con polimero di ultima generazione **ENERGY RETURN** che restituisce sul 100% dell'intersuola l'energia prodotta durante la camminata

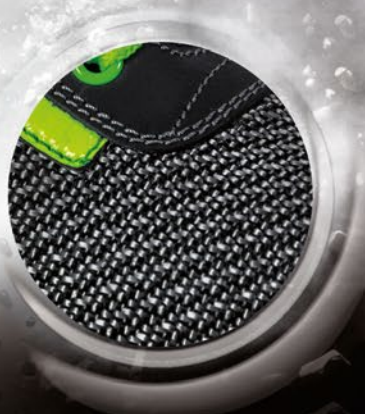

### Vantaggi della suola **ENERGY RETURN**

- **Benessere**
- **Comfort**
- **Leggerezza**
- **Riduzione della stanchezza**
- **Prevenzione di dolori agli arti inferiori**

La tomaia realizzata con **tessuto tridimensionale "scudo"** ha alte performance tecniche. Il valore della resistenza all'abrasione è **oltre i 180.000 cicli**

Tasselli studiati per la massima resistenza allo scivolamento e tenuta alle scale.  
**Profilo lamellare antiscivolo**  
**Puntale alluminio**  
**Calzata 11**



**NOVITÀ**

◀ **BALI S3**

Modello: Alto  
 Tomaia: Scudo  
 Fodera interna: Air mesh  
 Puntale: Alluminio  
 Sottopiede: Memory soft density  
 Lamina: Tessile high protection P0  
 Colore: Antracite  
 Taglie: 39/47



**E115.00€**

U.M.	CT.
1	10

- Idrorepellente
- Mix Free

**IDEALE PER  
TUTTE LE STAGIONI**



TUTTE CON NUOVA  
SOLETTA IN  
**MEMORY**



**NOVITÀ**

◀ **GIAMAICA S3**

Modello: Basso  
 Tomaia: Scudo  
 Fodera interna: Air mesh  
 Puntale: Alluminio  
 Sottopiede: Memory soft density  
 Lamina: Tessile high protection P0  
 Colore: Antracite  
 Taglie: 37/47



**E111.00€**

U.M.	CT.
1	10

- Idrorepellente
- Mix Free

**IDEALE PER  
TUTTE LE STAGIONI**



**NOVITÀ**

◀ **BORA BORA STP**

Modello: Basso  
Tomaia: Pelle scamosciata  
Fodera interna: Air mesh  
Puntale: Alluminio  
Sottopiede: Memory soft density  
Lamina: Tessile high protection P0  
Colore: Grigio  
Taglie: 37/47



€099.00€

U.M.	CT.
1	10

- Traspirante
- Mix Free

**IDEALE PER  
L'ESTATE**

La nuova linea di calzature con l'innovativa suola **ENERGY RETURN** che regala benessere, comfort, leggerezza, riduzione della stanchezza e previene dolori agli arti inferiori.



**NOVITÀ**

◀ **TIBET S3**

Modello: Basso  
Tomaia: Vero nabuk  
Fodera interna: Air mesh  
Puntale: Alluminio  
Sottopiede: Memory soft density  
Lamina: Tessile high protection P0  
Colore: Grigio  
Taglie: 36/47



**VERA PELLE  
NABUK**

€115.00€

U.M.	CT.
1	10

- Idrorepellente
- Mix Free

**IDEALE PER  
L'INVERNO**



# START UP 587



La calzatura comoda e casual



SUOLA GOMMA-EVA APPLICATA ALLA TOMAIA, BATTISTRADA ELASTICO E LEGGERO COME UNA SEMPLICE CALZATURA DA TENNIS, ADATTA PER LAVORI INTERNI ED ESTERNI.

**NOVITÀ**

**VERA PELLE NABUK**

◀ **DRONE S3**

Modello: Alto  
Tomaia: Vero nabuk  
Puntale: Composit  
Lamina: Non metallica  
Colore: Marrone  
Taglie: 38/46



E095.00€

U.M.	CT.
1	6

• Suola gomma-eva

**VERSIONE GOMMA-EVA  
AMMORTIZZANTE**



CON NUOVA  
SOLETTA  
**MEMORY LUNA**



# LINEA **START UP** 587

...LA CALZATURA COMODA E CASUAL EN 20345

SUOLA GOMMA-EVA APPLICATA ALLA TOMAIA, BATTISTRADA ELASTICO E LEGGERO  
COME UNA SEMPLICE CALZATURA DA TENNIS, ADATTA PER LAVORI INTERNI ED ESTERNI.



CALZATURE  
E ACCESSORI



**NOVITÀ**

◀ **DELTA S1P**

Modello: Basso  
Tomaia: Scamosciata  
Puntale: Composit  
Lamina: Non metallica  
Colore: Beige



Taglie: 36/47

E072.00E

U.M.	CT.
1	6

• Suola gomma-eva

**VERSIONE GOMMA-EVA  
AMMORTIZZANTE**

CON NUOVA  
SOLETTA  
**MEMORY LUNA**



◀ **OMEGA S3**

Modello: Basso  
Tomaia: Action nabuk  
Puntale: Composit  
Lamina: Non metallica  
Colore: Marrone



Taglie: 36/47

E072.00E

U.M.	CT.
1	6

• Suola gomma-eva

**ACTION  
IDROREPELENTE**

CON NUOVA  
SOLETTA  
**MEMORY LUNA**

**VERSIONE GOMMA-EVA  
AMMORTIZZANTE**

# LINEA **START UP** 587

...LA CALZATURA COMODA E CASUAL EN 20345

SUOLA GOMMA-EVA APPLICATA ALLA TOMAIA, BATTISTRADA ELASTICO E LEGGERO  
COME UNA SEMPLICE CALZATURA DA TENNIS, ADATTA PER LAVORI INTERNI ED ESTERNI.



## ◀ ZENIT S1P

Modello: Basso  
Tomaia: Microfibra  
Puntale: Composit  
Lamina: Non metallica  
Colore: Grigio  
Taglie: 36/47



**E072.003**

U.M.	CT.
1	6

• Suola gomma-eva

**VERSIONE GOMMA-EVA  
AMMORTIZZANTE**

CON NUOVA  
SOLETTA  
**MEMORY LUNA**



## ◀ FORUM S1P

Modello: Basso  
Tomaia: Scamosciata  
Puntale: Composit  
Lamina: Non metallica  
Colore: Nero  
Taglie: 36/47



**E069.003**

U.M.	CT.
1	6

• Suola gomma-eva

**VERSIONE GOMMA-EVA  
AMMORTIZZANTE**

CON NUOVA  
SOLETTA  
**MEMORY LUNA**

# EXTREME EVOLUTION

IL MASSIMO DELLA COMODITÀ  
E DELLA LEGGEREZZA

METAL  
*free*



CALZATURE  
E ACCESSORI



ALTAMENTE  
TRASPIRANTI



## ◀ AIR ONE EVO2 **STP**

Modello: Basso  
Tomaia: Scamosciata  
Puntale: Composit  
Lamina: Non metallica  
Colore: Grigio

Taglie: 35/47

E068.50E



SOLO  
450  
GRAMMI

U.M.	CT.
1	6

- *Traspirante*
- *Metal Free*

CON NUOVA  
SOLETTA IN  
**MEMORY**

# LINEA EXTREME EVOLUTION

## ...LA CALZATURA TECNICO SPORTIVA EN 20345

SUOLA PU APPLICATA ALLA TOMAIA, BATTISTRADA ELASTICO E LEGGERO COME UNA SEMPLICE CALZATURA DA TENNIS, ADATTA PER LAVORI INTERNI E DI LIEVE PROTEZIONE. SI SCONSIGLIA L'USO NELL'EDILIZIA, NELLA CANTIERISTICA E LUOGHI PARTICOLARMENTE BAGNATI.



CON NUOVA SOLETTA IN **MEMORY**

### ◀ AIR ONE EVO3 **STP**

Modello: Basso  
Tomaia: Scamosciata  
Puntale: Composit  
Lamina: Non metallica  
Colore: Beige-arancio  
Taglie: 35/47



E068.50E

U.M.	CT.
1	6

- Traspirante
- Metal Free



CON NUOVA SOLETTA IN **MEMORY**

### ◀ AIR FLY1 **S3**

Modello: Basso  
Tomaia: Action nabuk  
Puntale: Composit  
Lamina: Non metallica  
Colore: Nero  
Taglie: 36/46



E080.90E

U.M.	CT.
1	6

- Idrorepellente
- Metal Free

# LINEA EXTREME EVOLUTION

...LA CALZATURA TECNICO SPORTIVA EN 20345



CALZATURE  
E ACCESSORI

TESSUTO TRASPIRANTE  
INDISTRUTTIBILE



CON NUOVA  
SOLETTA IN  
MEMORY

## ◀ AIR TEX 1 STP

Modello: Basso  
Tomaia: Tessuto  
Puntale: Composit  
Lamina: Non metallica  
Colore: Blu-verde  
Taglie: 36/46



E068.50E

U.M.	CT.
1	6

- Traspirante e flessibile
- Metal Free

TESSUTO TRASPIRANTE  
INDISTRUTTIBILE

NOVITÀ



CON NUOVA  
SOLETTA IN  
MEMORY

## ◀ AIR TEX 3 STP

Modello: Basso  
Tomaia: Tessuto  
Puntale: Composit  
Lamina: Non metallica  
Colore: Grigio-arancio  
Taglie: 36/46



E068.50E

U.M.	CT.
1	6

- Traspirante e flessibile
- Metal Free



# BLACK ORANGE mix



CON LAMINA  
TESSILE

### ◀ GREYS/K STP



Modello: Basso  
Tomaia: Crosta  
Puntale: Acciaio  
Lamina: Non metallica  
Colore: Grigio-arancio  
Taglie: 36/47

E049.80E

U.M.	CT.
1	6

- Fondo con spunterbo
- Lamina non metallica

ANCHE PER DONNA:  
Numeri a partire dal 36

# LINEA **BLACK ORANGE** mix

EN 20345 SRC Resistenza allo scivolamento EN 13287

SUOLA PU BIDENSITÀ TIPO STANDARD IDONEA A QUALSIASI TIPO DI LAVORAZIONE ANCHE GRAVOSA, SPUNTERBO SALVA PUNTA, DISEGNO STUDIATO PER RENDERE LA CALZATURA ANTISCIVOLO E LEGGERA.



CON LAMINA  
TESSILE

## ◀ S32/K S3

Modello: Alto  
Tomaia: Pelle  
Puntale: Acciaio  
Lamina: Non metallica  
Colore: Nero  
Taglie: 36/47



E041.80E

U.M.	CT.
1	6

- Idrorepellente
- Sgancio rapido di sicurezza

ANCHE PER DONNA:  
Numeri a partire dal 36



CON LAMINA  
TESSILE

## ◀ S29/K S3

Modello: Basso  
Tomaia: Pelle  
Puntale: Acciaio  
Lamina: Non metallica  
Colore: Nero  
Taglie: 36/47



E039.50E

U.M.	CT.
1	6

- Idrorepellente

ANCHE PER DONNA:  
Numeri a partire dal 36

# LINEA **YELLOW mix**



**ACTION  
IDROPELLENTE**

**CON LAMINA  
TESSILE**

## ◀ **BOING S3**

Modello: Alto  
Tomaia: Action crazy horse  
Puntale: Acciaio  
Lamina: Non metallica  
Colore: Marrone  
Taglie: 37/47



E070.00E	U.M.	CT.
	1	6

- Fondo con spunterbo
- Lamina non metallica
- Idrorepellente

**ANCHE PER DONNA:**  
Numeri a partire dal 37



# LINEA **YELLOW mix**

EN 20345 SRC Resistenza allo scivolamento EN 13287  
 SUOLA PU BIDENSITÀ TIPO STANDARD IDONEA A QUALSIASI  
 TIPO DI LAVORAZIONE ANCHE GRAVOSA.



CALZATURE  
E ACCESSORI



CON LAMINA  
TESSILE

## ◀ **JAMBO2 S1P**

Modello: Alto  
 Tomaia: Scamosciata  
 Puntale: Acciaio  
 Lamina: Non metallica  
 Colore: Muschio  
 Taglie: 37/47



**E057.00E**

U.M.	CT.
1	6

- Fondo con spunterbo
- Lamina non metallica

**ANCHE PER DONNA:**  
Numeri a partire dal 37



CON LAMINA  
TESSILE

## ◀ **S89GK S1P**

Modello: Basso  
 Tomaia: Scamosciata  
 Puntale: Acciaio  
 Lamina: Non metallica  
 Colore: Muschio  
 Taglie: 36/47



**E043.10E**

U.M.	CT.
1	6

- Fori di aerazione

**ANCHE PER DONNA:**  
Numeri a partire dal 36



...LA CALZATURA IMPERMEABILE CHE PROTEGGE

EN 20345 SRC Resistenza allo scivolamento EN 13287



◀ **RAPTOR S3**

Modello: Alto  
 Tomaia: Pelle  
 Puntale: Composit  
 Lamina: Non metallica  
 Colore: Nero  
 Taglie: 36/47



**E045.00E**

U.M.	CT.
1	6



◀ **DRAKEN S3**

Modello: Basso  
 Tomaia: Pelle  
 Puntale: Composit  
 Lamina: Non metallica  
 Colore: Nero  
 Taglie: 36/47



**E044.00E**

U.M.	CT.
1	6

# LINEA **TREK WORK** METAL FREE



CALZATURE  
E ACCESSORI

EN 20345 SRC Resistenza allo scivolamento EN 13287

SUOLA PU BIDENSITÀ TIPO STANDARD IDEEA A QUALSIASI TIPO DI LAVORAZIONE ANCHE GRAVOSA, SPUNTERBO SALVA PUNTA, DISEGNO STUDIATO PER RENDERE LA CALZATURA ANTISCIVOLO E LEGGERA.



## ◀ **MIG S1P**

Modello: Alto  
Tomaia: Scamosciata  
Puntale: Composit  
Lamina: Non metallica  
Colore: Grigio  
Taglie: 37/47



**E051.00E**

U.M.	CT.
1	6



## ◀ **FALCON S1P**

Modello: Basso  
Tomaia: Scamosciata  
Puntale: Composit  
Lamina: Non metallica  
Colore: Grigio  
Taglie: 36/47



**E050.00E**

U.M.	CT.
1	6



# LIGHT

# REC

METAL  
*free*



LA CALZATURA ULTRA LEGGERA

per  
**lui** & per  
**lei**



◀ **IBIZA S1P**

Modello: Basso

Tomaia: Scamosciata e rete

Puntale: Composit

Lamina: Non metallica

Colore: Grigio chiaro

Taglie: Uomo 39/47 - Donna 36/38



**E060.00E**

- Leggerissime
- Traspiranti
- Metal Free

U.M.	CT.
1	6

# LINEA LIGHT **RED**

## ...LA CALZATURA ULTRA LEGGERA

EN 20345 SRC Resistenza allo scivolamento EN 13287



CALZATURE  
E ACCESSORI



per  
**lui** & per  
**lei**



### ◀ **ISTANBUL S3**

Modello: Alto  
Tomaia: Pelle  
Puntale: Composit  
Lamina: Non metallica  
Colore: Nero  
Taglie: Uomo 39/47 - Donna 35/38



**E054.00E**

- *Leggerissime*
- *Sgancio rapido di sicurezza*
- *Idrorepellente*
- *Metal Free*

U.M.	CT.
1	6



### ◀ **BERLINO S3**

Modello: Basso  
Tomaia: Pelle  
Puntale: Composit  
Lamina: Non metallica  
Colore: Nero  
Taglie: Uomo 39/47 - Donna 35/38



**E051.00E**

- *Leggerissime*
- *Idrorepellente*
- *Metal Free*

U.M.	CT.
1	6

# LINEA **Steel** PROTECTION

EN 20345 SRC Resistenza allo scivolamento EN 13287

SUOLA PU BIDENSITÀ TIPO STANDARD IDONEA A QUALSIASI TIPO DI LAVORAZIONE ANCHE GRAVOSA, SPUNTERBO SALVA PUNTA, DISEGNO STUDIATO PER RENDERE LA CALZATURA ANTISCIVOLO E LEGGERA.



## ◀ L90 **S1P**

Modello: Alto  
Tomaia: Scamosciata  
Puntale: Acciaio  
Lamina: Acciaio  
Colore: Grigio  
Taglie: 37/47



E041.00E

U.M.	CT.
1	6



## ◀ L89 **S1P**

Modello: Basso  
Tomaia: Scamosciata  
Puntale: Acciaio  
Lamina: Acciaio  
Colore: Grigio  
Taglie: 37/47



E039.00E

U.M.	CT.
1	6

# LINEA **Steel** PROTECTION

...LA CALZATURA CHE PROTEGGE SEMPRE



CALZATURE  
E ACCESSORI



## ◀ ST32 S3

Modello: Alto  
Tomaia: Pelle  
Puntale: Acciaio  
Lamina: Acciaio  
Colore: Nero  
Taglie: 36/47



E036.70E

U.M.	CT.
1	6

• Sgancio rapido

DISPONIBILI ANCHE  
**GRANDI NUMERI**

### 59762 X S3

NON IN FOTO  
Puntale e lamina in acciaio  
Taglie: 49/52

U.M.	CT.
1	1

E110.00E



## ◀ ST29 S3

Modello: Basso  
Tomaia: Pelle  
Puntale: Acciaio  
Lamina: Acciaio  
Colore: Nero  
Taglie: 36/48



E035.50E

U.M.	CT.
1	6

DISPONIBILI ANCHE  
**GRANDI NUMERI**

### 59808 X S3

NON IN FOTO  
Puntale e lamina in acciaio  
Taglie: 49/52

U.M.	CT.
1	1

E106.00E



# ORANGE



## LA CALZATURA CHE ABBATTE OGNI BARRIERA



CREATA PER DURARE NEL TEMPO

LINEA SOLID

# ORANGE



NOVITÀ

COLLETO  
TRASPIRANTE

### ◀ TALLIN 2 S3

Modello: Alto  
Tomaia: Pelle ingrassata  
Puntale: Composit  
Lamina: Non metallica  
Colore: Marrone  
Taglie: 35/48



E088.003

U.M.	CT.
1	6

- Tomaia realizzata in unico pezzo, antirottura
- Retroriflettente alta visibilità
- Idrorepellente
- Imbottitura al malleolo



## ...LA CALZATURA SUPER RESISTENTE

EN 20345 SRC Resistenza allo scivolamento EN 13287

LA NUOVISSIMA SUOLA IN POLIURETANO ESPANSO A DOPPIA DENSITÀ,  
RESISTENTE AD OLI ED IDROCARBURI, ANTISTATICA ED ANTISCIVOLO.



NOVITÀ

### ◀ LONDRA 2 S3

Modello: Alto  
Tomaia: Pelle ingrassata  
Puntale: Composit  
Lamina: Non metallica  
Colore: Nero  
Taglie: 35/48



E085.00E

U.M.	CT.
1	6

- Tomaia realizzata in unico pezzo, antirottura
- Retroriflettente alta visibilità
- Idrorepellente



NOVITÀ

### ◀ PARIGI 2 S3

Modello: Basso  
Tomaia: Pelle ingrassata  
Puntale: Composit  
Lamina: Non metallica  
Colore: Nero  
Taglie: 35/48



E083.00E

U.M.	CT.
1	6

- Tomaia realizzata in unico pezzo, antirottura
- Retroriflettente alta visibilità
- Idrorepellente

LINEA SOLID

ORANGE



...LA CALZATURA SUPER RESISTENTE



MASSIMA  
RESISTENZA

◀ **MIRAGE S3**

Modello: Alto  
Tomaia: Pelle ingrassata  
Puntale: Composit  
Lamina: Non metallica  
Colore: Marrone  
Taglie: Uomo 39/47 - Donna 35/38



E099.80E

• Idrorepellente

U.M.	CT.
1	6



◀ **OXFORD S1P**

Modello: Basso  
Tomaia: Scamosciata  
Puntale: Composit  
Lamina: Non metallica  
Colore: Beige  
Taglie: Uomo 39/48 - Donna 35/38



E078.00E

• Fori di aerazione

U.M.	CT.
1	6

LINEA SOLID

**ORANGE**

...LA CALZATURA SUPER RESISTENTE



CALZATURE  
E ACCESSORI



◀ LISBONA S3

Modello: Alto  
Tomaia: Pelle  
Puntale: Composit  
Lamina: Non metallica  
Colore: Nero  
Taglie: Uomo 39/48 - Donna 35/38



E068.60E

U.M.	CT.
1	6

- Rinforzo sulla punta
- Sgancio rapido di sicurezza
- Idrorepellente



◀ PRAGA S3

Modello: Basso  
Tomaia: Pelle  
Puntale: Composit  
Lamina: Non metallica  
Colore: Nero  
Taglie: Uomo 39/47 - Donna 35/38



E064.80E

U.M.	CT.
1	6

- Rinforzo sulla punta
- Idrorepellente

# LINEA SALDATURA SOLID

**ORANGE**

**METAL**  
*free*

...LA CALZATURA SUPER RESISTENTE



**METATARSO MORBIDO**

**IDEALE PER SALDATORE**

## ◀ TOLEDO S3

Modello: Alto  
Tomaia: Pelle  
Puntale: Composit  
Lamina: Non metallica  
Colore: Nero  
Taglie: 39/48

SOLO  
600  
GRAMMI

E071.003

U.M.	CT.
1	6

- Ideale per saldatore
- Cuciture in kevlar
- Rinforzo sulla punta
- Protezione metatarso



# LINEA SALDATURA **MIX** PROTECTION

**MIX**  
FREE

EN 20345 SRC Resistenza allo scivolamento EN 13287



**METATARSO RIGIDO**

**IDEALE PER SALDATORE E MARMISTA**

## ◀ S30M HRO HRO S3

Modello: Alto  
Tomaia: Pelle  
Puntale: Acciaio  
Metatarso: Acciaio  
Lamina: Acciaio  
Fondo: HRO  
Colore: Nero  
Taglie: 38/47

SOLO  
650  
GRAMMI

E059.303

U.M.	CT.
1	6

- Saldatore HRO
- Anticalore resistente fino a 300°
- Idrorepellente
- Sfilamento rapido
- Cuciture ignifughe
- Protezione rigida



# LINEA SALDATURA METAL FREE PROTECTION



EN 20345 SRC Resistenza allo scivolamento EN 13287

CALZATURE  
E ACCESSORI



**METATARSO  
MORBIDO**

**IDEALE PER  
SALDATORE  
E ASFALTISTA**

**NOVITÀ**

◀ **S33K**

**HRO S3**



Modello: Alto  
Tomaia: Pelle  
Puntale: Composit  
Metatarso: Morbido  
Lamina: Non metallica  
Fondo: HRO  
Colore: Nero  
Taglie: 39/47

**E054.00E**

U.M.	CT.
1	6

- Saldatore HRO
- Anticalore resistente fino a 300°
- Idrorepellente
- Sfilamento rapido
- Protezione morbida

## LINEA ANTICALORE E ANTIFREDDO IMPERMEABILE

▼ **STROMBOLI**

**S3 HRO**

Modello: Stivaletto  
Tomaia: Fiore  
Puntale: Acciaio  
Lamina: Non metallica  
Colore: Nero  
Taglie: 38/47

**E104.00E**

U.M.	CT.
1	6

- Anticalore resistente fino a 300°
- Idrorepellente
- Fodera termica



▼ **STOP RAIN**

Modello: Caloscia sicurezza  
Tomaia: PVC  
Puntale: Acciaio  
Lamina: Acciaio  
Colore: Nero  
Taglie: 38/47

**E046.80E**

U.M.	CT.
1	6

- Totalmente impermeabile
- Con puntale e lamina





# EXTREME PROTECTION

Il massimo della protezione e della resistenza



• Suola anticalore **HRO** resistente fino a 300°



• Sgancio rapido di sicurezza

EN 20345 SRC Resistenza allo scivolamento EN 13287  
SUOLA CARRARMATO IN GOMMA ALTA RESISTENZA AL CALORE E ALL'ABRASIONE.  
TOMAIA IN FIORE SPESSORATO IDROREPELLENTE IMPERMEABILE.



## ◀ TORNADO S3 HRO

Modello: Alto  
Tomaia: Fiore ingrassato  
Puntale: Composit  
Lamina: Non metallica  
Colore: Marrone  
Taglie: 39/47



E139.80€

U.M.	CT.
1	6

- Idrorepellente
- Con calza interna
- Ideale per lavori gravosi e boschivi



CALZATURE  
E ACCESSORI

# EXTREME PROTECTION

Il **massimo** della protezione  
e della **resistenza**



• Suola anticalore **HRO**  
resistente fino a 300°



• Sgancio rapido di sicurezza

EN 20345 SRC Resistenza allo scivolamento EN 13287  
SUOLA CARRARMATO IN GOMMA ALTA RESISTENZA AL CALORE E ALL'ABRASIONE.  
TOMAIA IN FIORE SPESSORATO IDROREPELLENTE CON CALZA INTERNA IMPERMEABILE.

**NOVITÀ**

◀ **AMIATA S3 HRO WR**

Modello: Alto  
Tomaia: Fiore ingrassato  
Puntale: Composit  
Lamina: Non metallica  
Colore: Nero  
Taglie: 39/47



**E155.00€**

U.M.	CT.
1	6

- Anticalore
- Idrorepellente
- Con calza interna
- Ideale per lavori gravosi e boschivi



▼ **TOWER2 S3**

Modello: Alto  
Tomaia: Fiore  
Puntale: Composit  
Lamina: Non metallica  
Colore: Nero  
Taglie: Uomo 39/47 - Donna 36/38



**E109.80€**

• Idrorepellente

U.M.	CT.
1	6

per  
**lui** & **lei**



▼ **OASI STP**

Modello: Basso  
Tomaia: Scamosciata e rete  
Puntale: Composit  
Lamina: Non metallica  
Colore: Beige  
Taglie: Uomo 39/47 - Donna 36/38



**E087.80€**

• Traspirante e leggera

U.M.	CT.
1	6

per  
**lui** & **lei**



▼ **NEWTON2 S3**

Modello: Basso  
Tomaia: Fiore  
Puntale: Composit  
Lamina: Non metallica  
Colore: Nero  
Taglie: Uomo 39/47 - Donna 36/38



**E102.60€**

• Idrorepellente

U.M.	CT.
1	6

per  
**lui** & **lei**



▼ **SOFY STP**

Modello: Basso  
Tomaia: Scamosciata e rete  
Puntale: Composit  
Lamina: Non metallica  
Colore: Grigio  
Taglie: Uomo 39/47 - Donna 36/38



**E086.60€**

• Traspirante senza lacci

U.M.	CT.
1	6

per  
**lui** & **lei**





# CALZATURE FINE SERIE

## LINEA LIGHT ELEGANCE



### ▼ SPIDER L1 S3

Modello: Basso  
Tomaia: Nabuk  
Puntale: Composit  
Lamina: Non metallica  
Colore: Nero  
Taglie: 38/47



ARTICOLI FINE SERIE  
**IN ESAURIMENTO**  
RICHIEDERE SEMPRE LA  
DISPONIBILITÀ TAGLIE

E108.00€	U.M.	CT.
	1	6



### ▼ LAGUNA L1 S3

Modello: Basso  
Tomaia: Nabuk  
Puntale: Composit  
Lamina: Non metallica  
Colore: Beige  
Taglie: 38/47



E108.00€	U.M.	CT.
	1	6



### ▼ AIR ONE EVO1 S1P

Modello: Basso  
Tomaia: Scamosciata  
Puntale: Composit  
Lamina: Non metallica  
Colore: Grigio-arancio  
Taglie: 36/47



ARTICOLI FINE SERIE  
**IN ESAURIMENTO**  
RICHIEDERE SEMPRE LA  
DISPONIBILITÀ TAGLIE

E068.50€	U.M.	CT.
	1	6

• Traspirante • Metal Free



CON NUOVA  
SOLETTA IN  
**MEMORY**

### ▼ TAHITI L1 S1P

Modello: Basso  
Tomaia: Scamosciata e rete  
Puntale: Composit  
Lamina: Non metallica  
Colore: Grigio  
Taglie: Uomo 41/46



E084.00€	U.M.	CT.
	1	6

DISPONIBILE ANCHE

### ▼ TAHITI LADY L1 S1P

Taglie: Donna 35/39

E084.00€	U.M.	CT.
	1	6



# LINEA TREKKING

CALZATURE IDEALI PER BOSCO, MONTAGNA, CON MEMBRANA INTERNA, NO SAFETY.



CON SUOLA  
VIBRAM

## ◀ NEBRASKA

Modello: Alto  
Tomaia: Pelle ingrassata  
membrana Gore-tex  
Suola: Gomma Vibram  
Colore: Marrone  
Taglie: 39/47

E288.00€

U.M.	CT.
1	10

- Impermeabile
- Traspirante
- Fodera termica



CON SUOLA  
VIBRAM

NOVITÀ

## ◀ LAGORAI

Modello: Alto  
Tomaia: Scamosciata  
membrana Gore-tex  
Suola: Gomma Vibram  
Colore: Muschio  
Taglie: 38/47

E228.00€

U.M.	CT.
1	10

- Impermeabile
- Traspirante
- Fodera termica

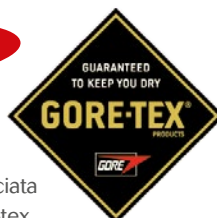



## ◀ STELVIO

Modello: Alto  
Tomaia: Pelle  
Suola: Gomma Vibram  
Colore: Marrone  
Taglie: 39/46

E127.80€

U.M.	CT.
1	10

- Impermeabile
- Traspirante
- Fodera termica

**NUOVA VERSIONE  
CON SUOLA VIBRAM**



## ◀ ROCK

Modello: Alto  
Tomaia: Ecopelle  
Suola: Gomma  
Puntale: No  
Lamina: No  
Colore: Marrone  
Taglie: 40/46

E041.00€

U.M.	CT.
1	12

- Trekking e tempo libero

# LINEA SANITARIA ALIMENTARE

EN 20345 SRC Resistenza allo scivolamento EN 13282



- SUOLA ULTRALIGHT MONODENSITÀ
- ALTA RESISTENZA ALLO SCIVOLAMENTO
- IDEALE PER SETTORE SANITARIO E MEDICALE



## ▼ ERIKA S2

Modello: Basso  
 Tomaia: Microfibra  
 Puntale: Composit  
 Lamina: No  
 Colore: Bianco  
 Taglie: 35/47



**E045.003**

U.M.	CT.
1	6

- Non allacciata
- Fondo antiscivolo
- Lavabile



## ▼ PERLA SB E A

Modello: Zoccolo  
 Tomaia: Microfibra  
 Puntale: Composit  
 Lamina: No  
 Colore: Bianco  
 Taglie: 35/47



**E045.003**

U.M.	CT.
1	6

- Laccio estraibile
- Con puntale

# LINEA SANITARIA ALIMENTARE



Tutti i modelli della linea SANITARIA ALIMENTARE dispongono di una nuova soletta che offre un'ottima capacità di assorbimento d'energia ed un'azione defaticante.



## ▼ DERBY S2

Modello: Basso  
Tomaia: Microfibra  
Puntale: Composit  
Lamina: No  
Colore: Bianco  
Taglie: 35/47



E051.30E

U.M.	CT.
1	6

- Fondo antiscivolo
- Lavabile



## ▼ ORCHID S2

Modello: Alto  
Tomaia: Microfibra  
Puntale: Composit  
Lamina: No  
Colore: Bianco  
Taglie: 35/48



E055.00E

U.M.	CT.
1	6

- Fondo antiscivolo



◀ **GELSO S2**

Modello: Basso  
 Tomaia: Microfibra  
 Puntale: Composit  
 Colore: Nero  
 Taglie: 35/47



**E045.00E**

U.M.	CT.
1	6

- Non allacciata
- Fondo antiscivolo
- Lavabile



**SB E A RIBES** ▶

Modello: Zoccolo  
 Tomaia: Microfibra  
 Puntale: Composit  
 Colore: Nero  
 Taglie: 35/47

U.M.	CT.
1	6

**E045.00E**



◀ **MIMOSA S2 SRC**

Modello: Basso  
 Tomaia: Microfibra  
 Puntale: Composit  
 Colore: Fantasia  
 Taglie: 35/46

**E055.80E**

U.M.	CT.
1	6

# LINEA LOGICA SOFT LIGHT SANITARIA ALIMENTARE ALBERGHIERA



## ◀ RACHELE S2

Modello: Basso  
Tomaia: Microfibra  
Puntale: Acciaio  
Lamina: No  
Colore: Bianco  
Taglie: 36/47



E042.30E

U.M.	CT.
1	6

• Ultraleggera

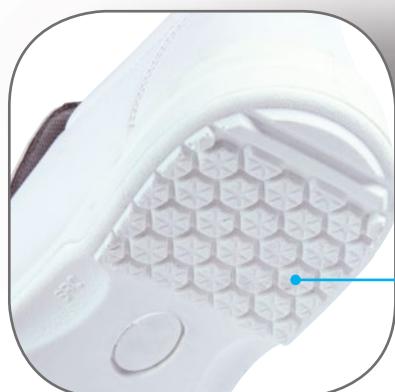

Suola a ventosa  
ideale per lavori interni



## ◀ FRANK S2

Modello: Basso  
Tomaia: Microfibra  
Puntale: Acciaio  
Lamina: No  
Colore: Nero  
Taglie: 36/47



E042.30E

U.M.	CT.
1	6

• Ultraleggera

# LINEA ZOCCOLI AUTOCLAVABILI ANTISTATICI

**NOVITÀ**



MADE IN ITALY



**NOVITÀ**

◀ **TECLA1 EN347**

Modello: Zoccolo  
Tomaia: Gomma polimerica  
Puntale: No  
Colore: Bianco  
Taglie: 34-35/46-47

**CON LACCETTO REGOLABILE**

- Autoclavabili a 134°
- Antistatici

<b>E037.003</b>	<b>U.M.</b>	<b>CT.</b>
	1	6

**CON LACCETTO REGOLABILE**

**EN347 TECLA2 ▶**

Modello: Zoccolo  
Tomaia: Gomma polimerica  
Puntale: No  
Colore: Verde  
Taglie: 34-35/46-47

- Autoclavabili a 134°
- Antistatici

<b>E037.003</b>	<b>U.M.</b>	<b>CT.</b>
	1	6



**NOVITÀ**

◀ **TECLA3 EN347**

Modello: Zoccolo  
Tomaia: Gomma polimerica  
Puntale: No  
Colore: Blu  
Taglie: 34-35/46-47

**CON LACCETTO REGOLABILE**

- Autoclavabili a 134°
- Antistatici

<b>E037.003</b>	<b>U.M.</b>	<b>CT.</b>
	1	6



USO SANITARIO	AUTOCLAVE 134°	ANALLERGICO LATEX FREE	MATERIALE ANTISTATICO	MARCHIO CE	SUOLA ANTISCIVOLO
CALZATA ANATOMICA	TOP TRASPIRANTE	MATERIALE RICICLABILE	USO ALIMENTARE	MODELLO UNISEX	PRODOTTO CERTIFICATO



# LINEA STIVALI DI SICUREZZA

## SETTORE EDILE, CAVE ED AGRICOLTURA



NOVITÀ



### ◀ 24724 S5

Modello: Stivale sicurezza  
Tomaia: PVC  
Puntale: Acciaio  
Lamina: Acciaio  
Colore: Giallo  
Taglie: 36/48

E025.90E

U.M.	CT.
1	6

• Cantiere edile



### ◀ VUKORAIN S5

Modello: Stivale sicurezza  
Tomaia: PVC  
Puntale: Acciaio  
Lamina: Acciaio  
Colore: Verde  
Taglie: 36/48

E024.90E

U.M.	CT.
1	6

# LINEA STIVALI DI SICUREZZA

## SETTORE ALIMENTARE



### ▲ BUILDER S5

Modello: Stivale sicurezza  
Tomaia: Gomma Nitrilica  
Puntale: Acciaio  
Lamina: Acciaio  
Colore: Blu  
Taglie: 37/47

E042.50E

U.M.	CT.
1	6



• Suola antiscivolo  
• Solo puntale

### ▲ 24723 S4

Modello: Stivale sicurezza  
Tomaia: PVC  
Puntale: Acciaio  
Lamina: No  
Colore: Bianco  
Taglie: 36/47

E027.30E

U.M.	CT.
1	6



• Ultraleggero  
• Traspirante  
• Solo puntale

### ▲ S-LIGHT S4

Modello: Stivale sicurezza  
Tomaia: Poliuretano  
Puntale: Acciaio  
Lamina: No  
Colore: Bianco  
Taglie: 36/46

E076.00E

U.M.	CT.
1	5

## LINEA STIVALI GOMMA



• DONNA



**NUOVA VERSIONE  
PIÙ RESISTENTE**

▲ 28/25

Modello: Stivali  
Tomaia: Gomma  
Colore: Marrone  
Taglie: 39/48

E052.20E

U.M.	CT.
1	6



**NUOVA VERSIONE  
PIÙ RESISTENTE**

▲ 21/24

Modello: Tronchetto  
Tomaia: Gomma  
Colore: Marrone  
Taglie: 39/47

E046.90E

U.M.	CT.
1	6



▲ 11

Modello: Stivali  
Tomaia: Gomma  
Colore: Nero  
Taglie: 35/41

E041.80E

U.M.	CT.
1	6

## LINEA STIVALI CACCIA E PESCA



▶ 84-44

Modello: Stivali  
Tomaia: Para  
Colore: Verde scuro  
Taglie: 40/46

E103.00E

- Con laccetto regolabile
- Ideale per cacciatore

U.M.	CT.
1	5



▶ 94 T

Modello: Cosciale  
Tomaia: Gomma  
Colore: Verde  
Taglie: 39/46

E117.50E

• Pescatore

U.M.	CT.
1	5



## LINEA STIVALI GOMMA NITRILICA

### ▼ MIXGUMMI 50

Modello: Stivali  
Tomaia: Nitrile  
Colore: Marrone/Nero  
Taglie: 39/48

E025.60E

U.M.	CT.
1	6



- Multiuso
- Gomma nitrile
- Con possibilità di taglio gambale

### ▼ QUEBEC

Modello: Stivali  
Tomaia: Nitrile  
Colore: Verde  
Taglie: 37/47

E041.50E

U.M.	CT.
1	6

CON PELLICCIA  
INTERNA



- Multiuso
- Ideale per neve
- Con pelliccia interna
- Termico

## LINEA STIVALI PVC

### ▼ 049

Modello: Tronchetto  
Tomaia: PVC  
Colore: Verde  
Taglie: 39/47

E011.90E

U.M.	CT.
1	10



### ▼ 050

Modello: Stivali  
Tomaia: PVC  
Colore: Verde  
Taglie: 37/47

E012.20E

U.M.	CT.
1	10



# SOLETTE PER CALZATURE LOGICA MEMORY FOAM



- Soffice
- Defaticante



- Confezionamento in busta con appendino

## ▲ MEMORY LUNA E007.803

Modello: Soletta memory

Colore: Giallo-verde - Taglie: 36/47

- Traspirante
- Ammortizzante

U.M.	CT.
1	10

# SOLETTE PER CALZATURE IN GEL TRASPIRANTI DEFATICANTI

ADATTE PER OGNI TIPO  
DI CALZATURA

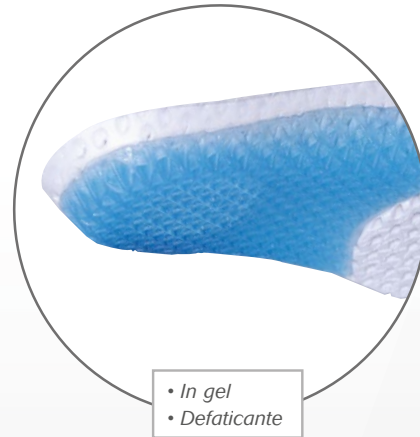

- In gel
- Defaticante



- Confezionamento in busta con appendino

## ▲ GEL E007.803

Modello: Plantare anatomico in gel

Colore: Grigio-blu - Taglie: XS / S / M / L

- Traspirante
- Massimo Comfort

U.M.	CT.
1	10

Taglie: **XS:** 35/37 - **S:** 38/40  
**M:** 41/43 - **L:** 44/46

# SOLETTE PER CALZATURE IN POLIURETANO ERGONOMICHE TRASPIRANTI



ADATTE PER OGNI TIPO  
DI CALZATURA



- Morbide
- Flessibili



- Confezionamento in busta con appendino

## ▲ RELAX E007.20E

Modello: Soletta defaticante in poliuretano  
Colore: Nero-blu - Taglie: S - M/L

- Traspirante
- Ammortizzante

U.M.	CT.
1	10

Taglie: **S: 38/40 - M/L: 41/46**

# SOLETTE PER CALZATURE



## ▲ PLANTARE E006.90E

Modello: Plantare anatomico preformato antibatterico Reflex  
Taglie: 38/47

- Antibatterico

U.M.	CT.
1	10



Confezionati in blister con bar-code



## ▲ HOT 1 E014.00E

Modello: Soletta riscaldante  
Colore: Arancio  
Taglia: Unica

U.M.	CT.
1	10

## ▲ FRESH 1 E014.00E

Modello: Soletta rinfrescante  
Colore: Celeste  
Taglia: Unica

U.M.	CT.
1	10



## ▲ 2008 E006.80E

Modello: Plantare antibatterico traspirante, carbone attivo con supporto laterale  
Taglie: 38/47

- Carbone attivo
- Con blister

U.M.	CT.
1	10



## ▲ 2009 E008.50E

Modello: Plantare pura lana  
Taglie: 36/47

- Termico in lana

U.M.	CT.
1	10

## ACCESSORI



### ▲ GRASSO

grasso di foca

Conf. 50 gr.

U.M.	CT.
1	24

E004.50E



### ▲ GRASSO 080

tubetto grasso di foca

neutro 75 ml.

U.M.	CT.
1	24

E004.20E



### ▲ GRASSO 441

bomboletta grasso di foca  
spray 200 ml.

U.M.	CT.
1	12

E008.00E



### ▲ DEOSPRAY

deodorante spray al talco  
200 ml.

U.M.	CT.
1	12

E007.90E



### ▲ BELT 1

cintura 100 cm con fibbia scorrevole

Colore: Blu

U.M.	CT.
1	10

E005.10E



### ▲ STRING 100 cm

E002.50E

U.M.	CT.
1	10

### ▲ STRING 120 cm

E002.50E

lacci per calzature

## GINOCCHIERE

### GINOCC/3

coppia di ginocchiere  
in schiuma espansa

E008.50E

U.M.	CT.
1	25



### ▲ KM 150

ginocchiera in neoprene  
ad aggancio rapido

E014.00E

U.M.	CT.
1	24

• Ideale per superfici  
dure ed abrasive



PARTICOLARE  
GINOCCHIERA



### ▲ GINOCCHIERA

ginocchiera  
in poliuretano  
con elastico regolabile

E015.00E

U.M.	CT.
1	36

PARTICOLARE  
GINOCCHIERA

## RAMPONE

**RAMPONE** ▶  
ramponi elastici  
per tutti i tipi di calzature  
Taglie: M: 39/44 - L: 45/48

**E054.00E**

U.M.	CT.
1	6



• Punta metalliche  
massima tenuta

## COPRISCARPA DI PROTEZIONE PER VISITATORI



PARTICOLARE INDOSSATO

### ◀ MILLENIUM P

Modello: Puntale in TPU amovibile per visitatori  
adattabile a tutti i tipi di scarpe  
Puntale: Acciaio 200 j  
EN12568 EN ISO 20344  
Taglie: S / M / L



**E102.00E**

U.M.	CT.
1	1

Taglie: **S:** 35/39 - **M:** 40/44 - **L:** 45/48

## CALZE PER STIVALI



### ▲ CALZEROTTO

100% cotone  
Colore: Grigio  
Taglie: 39-46

**E019.70E** AL PAIO

U.M.	CT.
1	10

• Utilizzo: per stivali  
• Confezione 1 paio

## SACCA PORTASCARPE



### ▲ Q24020

sacca in nylon con lacci e rinforzi in  
metallo agli angoli - dim. 34x43 cm

Colori: ■ ■ **G VA**

**E002.70E**

U.M.	CT.
1	50



## VERSIONE ESTIVA



Confezionati in blister con bar-code



### ▶ RUN 1

Modello: Mini calzino leggero  
Colore: Arancio fluo  
Taglie: M: 39/42 - L: 43/46

**E006.90E** AL PAIO

KIT 6 PAIA



### ▶ RUN 2

Modello: Mini calzino leggero  
Colore: Verde fluo  
Taglie: M: 39/42 - L: 43/46

**E006.90E** AL PAIO

KIT 6 PAIA



### ▶ ESCALADE

Modello: Corto  
Colore: Nero-giallo  
Taglie: S / M / L

**E011.30E** AL PAIO

KIT 3 PAIA



### ▶ SPEEDY

Modello: Mini calzino  
Colore: Grigio  
Taglie: S / M / L

**E008.20E** AL PAIO

KIT 3 PAIA



### ▶ BORIS

Modello: Corto  
Colore: Bianco-grigio  
Taglie: S / M / L

**E010.40E** AL PAIO

KIT 3 PAIA



### ▶ K POWER

Modello: Medio Lungo  
Colore: Giallo-nero  
Taglie: S / M / L

**E012.80E** AL PAIO

KIT 3 PAIA



## VERSIONE INVERNALE



Confezionati in blister con bar-code



• 70% lana merino  
• Termico

### ▶ MERINO 01

Modello: Lungo  
Colore: Grigio melange  
Taglie: S / M / L

**E023.00E** AL PAIO

KIT 3 PAIA



### ▶ DENVER 01

Modello: Media lunghezza  
Colore: Grigio  
Taglie: S / M / L

**E013.60E** AL PAIO

KIT 3 PAIA



• 35% lana merino

### ▶ MOHAIR

Modello: Lungo  
Colore: Grigio-nero  
Taglie: S / M / L

**E014.40E** AL PAIO

KIT 3 PAIA



# BORSONI SPORT - LAVORO - VIAGGIO

PERSONALIZZA LA BORSA CON IL TUO LOGO!



## ▲ SPORT 1

borstone sport nylon  
con tasconi, chiusure zip  
e vano porta calzature cm 12  
56x38x25 cm

Colore: Blu

**E046.00E**

SCARPIERA  
12 CM

- Ideale per sport e lavoro
- Senza supporto rigido
- Con porta cartellino
- Rip-Stop



ESEMPIO DI STAMPA

## ▲ SPORT 2

borstone sport nylon  
con scarpiera cm 14  
e supporto rigido  
55x45x36 cm

Colore: Blu

**E060.00E**

SCARPIERA  
14 CM

- Ideale per sport e lavoro
- Con supporto rigido
- Con porta cartellino
- Rip-Stop



## ▲ VOYAGER 1 (Grigio-arancio)

borstone sport nylon  
con tasconi e chiusure zip - 54x33x30 cm  
Colore: Grigio-arancio

**E022.00E**

- Ideale per sport e lavoro
- Con supporto rigido



## ▲ VOYAGER 2 (Nero-grigio)

borstone sport nylon  
con tasconi e chiusure zip - 54x33x30 cm  
Colore: Nero-grigio

**E022.00E**



## ▲ TRAVEL

zaino nylon con chiusure zip  
47x33x54 cm  
Colore: Blu-bianco

**E018.90E**

- Ideale per viaggio



## ▲ Q24700/B (Blu)

## Q24700/R (Rosso)

borstone sportivo nylon chiusure zip  
e vano porta calzature cm 10 - 48x26x42 cm  
Colori: Blu, rosso

**E024.80E**

- Ideale per sport e lavoro

SCARPIERA  
10 CM



## ◀ Q24014/B (Blu)

## Q24014/R (Rosso)

## Q24014/G (Giallo)

sacca zaino nylon  
con vano porta calzature  
diam. 33x60 cm  
Colori: Blu, rosso, giallo

**E016.60E**

- Ideale per sport e lavoro

Il vastissimo panorama degli indumenti **Logica Professional** consente un'ampia scelta dei modelli più adatti alle vostre esigenze nelle varianti di **colore, tipo di tessuto e design**. Indumenti progettati **nel rispetto delle normative**, per ogni settore e ambiente di lavoro, che coniugano in maniera perfetta attività lavorativa e tempo libero.



## TABELLA CONVERSIONE TAGLIE

### Uomo - Pantaloni e maglieria

TAGLIE AMERICANE	XS	S	M	L	XL	XXL	XXXL
TAGLIE ITALIANE	40-42	44-46	48-50	52-54	56-58	60-62	64-66

### Uomo - Camicie

TAGLIE AMERICANE	S	M	L	XL	XXL
COLLO	37-38	39-40	41-42	43-44	45-46

# Normative Abbigliamento

## UNI EN ISO 13688:2013 - Requisiti generali per gli indumenti di protezione.

Specifica i requisiti generali per ergonomia, innocuità, taglia, progettazione e marcatura degli indumenti.



## UNI EN ISO 20471 - Indumenti ad alta visibilità.

A seconda delle caratteristiche di alta visibilità un indumento può appartenere a una delle tre CLASSI prescritte dalla norma:

Classe del materiale fluorescente e retroriflettente (aree minime di materiale visibile in m <sup>2</sup> )	Classe	Caratteristica	Valore
	Classe 1	Fluorescente	= 0.14 m <sup>2</sup>
		Retroriflettente	= 0.10 m <sup>2</sup>
	Classe 2	Fluorescente	= 0.50 m <sup>2</sup>
		Retroriflettente	= 0.13 m <sup>2</sup>
	Classe 3	Fluorescente	= 0.80 m <sup>2</sup>
		Retroriflettente	= 0.20 m <sup>2</sup>



## UNI EN 343:2008 - Indumenti di protezione contro la pioggia.

Tale norma specifica i requisiti e i metodi di prova applicabili ai materiali e alle cuciture d'indumenti di protezione contro gli effetti della pioggia, della neve e dell'umidità del suolo  
**X** = Resistenza alla penetrazione dell'acqua ( da 1 a 3 )  
**Y** = Resistenza al vapore acqueo ( da 1 a 3 )



## UNI EN 381 - Indumenti di protezione per utilizzatori di seghe a catena portatili.

La normativa regola i capi di protezione per operatori con motoseghe a catena e differenzia a seconda del capo tra:  
 EN 381-5 Specifiche per protezione gambe;  
 EN 381-7 Specifiche per guanti di protezione;  
 EN 381-11 Specifiche per giacche di protezione.  
 In base alla velocità della catena della motosega il prodotto rientra in una delle 3 classi:

Classe	Velocità della catena
1	20 m/s
2	24 m/s
3	28 m/s



## UNI EN 11611:2015 - Indumenti di protezione utilizzati per la saldatura e i procedimenti connessi.

La norma specifica i requisiti fondamentali minimi di sicurezza e i metodi di prova per indumenti di protezione compresi cappucci, grembiuli, maniche e ghettoni che sono progettati per proteggere il corpo del portatore compresa la testa (cappucci) ed i piedi (ghettoni) e che sono destinati ad essere indossati durante la saldatura e i procedimenti connessi che presentano rischi comparabili.



## UNI EN 11612:2015 - Indumenti per la protezione contro il calore e la fiamma.

La norma specifica i requisiti prestazionali per capi di abbigliamento costruiti per proteggere il corpo del portatore, ad eccezione delle mani, dal calore e/o dalla fiamma in una o più delle seguenti forme: calore convettivo, calore radiante, spruzzi di metallo fuso.

- A Propagazione della fiamma
- B Calore convettivo ( da 1 a 3 )
- C Calore radiante ( da 1 a 4 )
- D Spruzzi di alluminio fuso ( da 1 a 3 )
- E Spruzzi da ferro fuso ( da 1 a 3 )
- F Calore da contatto ( da 1 a 3 )



## EN ISO 14116:2008

Questo standard specifica i requisiti di performance dei materiali, materiali accoppiati ed indumenti di protezione in modo da ridurre la possibilità che brucino e possano diventare pericolosi.

EN ISO  
14116



## UNI EN 1149-5:2008+A1:2009 - Indumenti di protezione - Proprietà elettrostatiche Parte 5: Requisiti prestazionali dei materiali e di progettazione.

La norma specifica i requisiti del materiale e di progettazione per gli indumenti di protezione che dissipano le cariche elettrostatiche, utilizzati come parte di un sistema di messa a terra totale per evitare scariche che possano innescare incendi. I requisiti possono risultare insufficienti in atmosfere infiammabili arricchite di ossigeno. La norma non è applicabile per la protezione contro la tensione di rete.



## UNI EN 13034 - Indumenti di Protezione contro rischi chimici - Type 6 e PB [6].

La norma specifica i requisiti minimi per gli indumenti di protezione chimica ad uso limitato e riutilizzabili che offrono una protezione limitata. Gli indumenti di protezione chimica che offrono una protezione limitata sono destinati ad essere utilizzati nei casi di potenziale esposizione a spruzzi leggeri, aerosol liquidi o a bassa pressione, piccoli schizzi, contro i quali non è richiesta una barriera completa contro la permeazione dei liquidi (a livello molecolare).



## CEI EN 61482 - 1 - 2 - Indumenti di Protezione contro l'arco elettrico

La normativa specifica la prestazione degli indumenti progettati per proteggere tutto il corpo contro i rischi termici di un arco elettrico dovuto a cortocircuito accidentale ed inaspettato in impianti elettrici. Nel metodo 1-2: camera di prova con arco elettrico e forzato la prova è effettuata secondo 2 classi in base alla corrente di cortocircuito presunta.



## EN342 - Indumenti di protezione contro il freddo.

Questa normativa specifica i requisiti per tute intere o indumenti che proteggono da ambienti freddi, caratterizzati dalla combinazione di umidità e vento ad una temperatura dell'aria inferiore a -5 °C.

## EN 14605:2005

Indumenti di protezione da liquidi chimici Lo standard specifica i requisiti prestazioni per indumenti anti liquidi (Tipo 3) o spray (Tipo 4), e include articoli che proteggono solo il corpo. Tipo PB [3] e PB [4].



## Tute a stagna (Tipo 3)

Questa prova consiste nell'espore una tuta intera a una serie di brevi getti di un liquido a base di acqua, volti a varie parti critiche della tuta stessa. Questa tuta protegge contro forti getti di liquidi chimici.



## Tute stagne contro spray (Tipo 4)

La prova consiste nell'espore una tuta intera a uno spray intenso di un liquido a base d'acqua. Questa protegge dalla saturazione di prodotti chimici liquidi.

## EN ISO 13982:2004 (Tipo 5)



Muta stagna da particelle. Questa norma specifica e requisiti minimi per indumenti di protezione chimica resistenti alla penetrazione di aria a carico di particelle solide, protegge contro la polvere e particelle secche pericolose.

## EN ISO 13034:2005 (Tipo 6)



Tute di protezione da spray (Tipo 6) ed elementi di protezione parziale del corpo (PB6). Specifica i requisiti minimi di indumenti di protezione da liquidi chimici. Questo standard testa spray di liquidi chimici (Tipo 6 e Tipo PB [6]) e schizzi non direzionali ma presenti come goccioline nell'atmosfera.



## EN 14126:2003

Questa norma specifica i requisiti ed i metodi di prova per indumenti di uso limitato di protezione contro gli agenti infettivi.



## EN 1073-2:2002

Indumenti di protezione contro la contaminazione radiativa. Requisiti e metodi di prova per indumenti di protezione non ventilati contro la contaminazione radioattiva di particelle.

# MAGLIERIA TECNICO SPORTIVA

100% poliestere cool dry - Imbustate singolarmente



NO STIRO



COOL DRY  
SYSTEM

Esempio di stampa

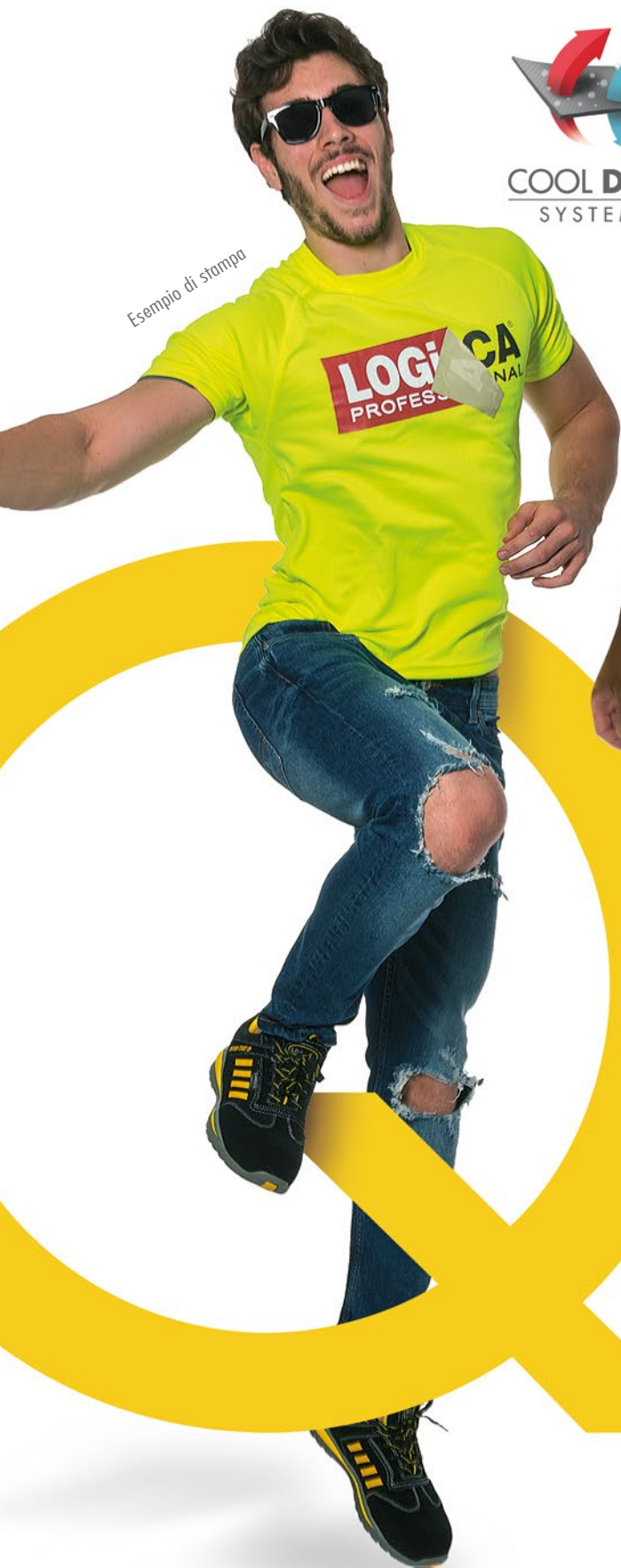

Esempio di stampa



QUICK DRY



PARTICOLARE  
DEL TESSUTO

## CARATTERISTICHE

- Tessuto traspirante antisudore ad asciugatura rapida
- Manica raglan
- No stiro

# MAGLIERIA TECNICO SPORTIVA

100% poliestere cool dry - Imbustate singolarmente

Si effettuano personalizzazioni con stampa e ricamo



**NO STIRO**

MAGLIERIA  
E CAMICERIA



## ▲ QUICK DRY1

t-shirt uomo cool-dry  
100% poliestere  
Colore: Nero  
Taglie: S / XXL

E012.00E

U.M.	CT.
1	120



## ▲ QUICK DRY3

t-shirt uomo cool-dry  
100% poliestere  
Colore: Cobalto  
Taglie: S / XXL

E012.00E

U.M.	CT.
1	120



## ▲ QUICK DRY2

t-shirt uomo cool-dry  
100% poliestere  
Colore: Blu navy  
Taglie: S / XXL

E012.00E

U.M.	CT.
1	120



## ▲ QUICK DRY4

t-shirt uomo cool-dry  
100% poliestere  
Colore: Giallo fluo  
Taglie: S / XXL

E012.00E

U.M.	CT.
1	120



## ▲ QUICK DRY5

t-shirt uomo cool-dry  
100% poliestere  
Colore: Arancio fluo  
Taglie: S / XXL

E012.00E

U.M.	CT.
1	120



# T-SHIRT BASIC 100% cotone - 135 gr/mq

kit minimo 12 per taglia - Non imbustate



Si effettuano personalizzazioni con stampa e ricamo

IDEALI PER USO  
PROMOZIONALE

Esempio di stampa



Esempio di stampa



T-SHIRT

LOGiCA  
PROFESSIONAL

# T-SHIRT BASIC 100% cotone - 135 gr/mq

kit minimo 12 per taglia - Non imbustate



IDEALI PER USO  
PROMOZIONALE

Si effettuano personalizzazioni con stampa e ricamo

MAGLIERIA  
E CAMICERIA



## ▲ 892 ET

t-shirt girocollo  
100% cotone - 135 gr  
Kit 12 per taglia  
Colore: Bianco  
Taglie: S / XXXL

U.M.	CT.
12	120

E003.50E



## ▲ 893 ET

t-shirt girocollo  
100% cotone - 135 gr  
Kit 12 per taglia  
Colore: Blu  
Taglie: S / XXXL

U.M.	CT.
12	120

E004.00E



## ▲ 894 ET

t-shirt girocollo  
cotone - 135 gr  
Kit 12 per taglia  
Colore: Grigio  
Taglie: S / XXXL

• 15% viscosa

U.M.	CT.
12	120

E004.00E



## ▲ 895 ET

t-shirt girocollo  
100% cotone - 135 gr  
Kit 12 per taglia  
Colore: Arancio  
Taglie: S / XXXL

U.M.	CT.
12	120

E004.00E



## ▲ 896 ET

t-shirt girocollo  
100% cotone - 135 gr  
Kit 12 per taglia  
Colore: Blu royal  
Taglie: S / XXXL

U.M.	CT.
12	120

E004.00E



## ▲ 897 ET

t-shirt girocollo  
100% cotone - 135 gr  
Kit 12 per taglia  
Colore: Nero  
Taglie: S / XXXL

U.M.	CT.
12	120

E004.00E

# T-SHIRT BASIC 100% cotone - 135 gr/mq

kit minimo 12 per taglia - Non imbustate



Si effettuano personalizzazioni con stampa e ricamo

# T-SHIRT BASIC

Esempio di stampa



## 891 ET ▶

t-shirt girocollo  
100% cotone - 135 gr  
Kit 12 per taglia  
Colore: Giallo  
Taglie: S / XXXL

E004.003

U.M.	CT.
12	120



## ◀ 898 ET

t-shirt girocollo  
100% cotone - 135 gr  
Kit 12 per taglia  
Colore: Verde  
Taglie: S / XXXL

E004.003

U.M.	CT.
12	120



IDEALI PER USO  
PROMOZIONALE

## 899 ET ▶

t-shirt girocollo  
100% cotone - 135 gr  
Kit 12 per taglia  
Colore: Rosso  
Taglie: S / XXXL

E004.003

U.M.	CT.
12	120





# T-SHIRT SCOLLO A V 100% cotone - 135 gr/mq

Kit minimo 6 per taglia - Non imbustate, con busta a parte



Si effettuano personalizzazioni con stampa e ricamo

MAGLIERIA  
E CAMICERIA



## V LOGICA 1 ▶

t-shirt scollo a V  
100% cotone - 135 gr  
Kit 6 per taglia  
Colore: Bianco  
Taglie: S / XXL

E005.50E

U.M.	CT.
6	120



## ◀ V LOGICA 2

t-shirt scollo a V  
100% cotone - 135 gr  
Kit 6 per taglia  
Colore: Blu  
Taglie: S / XXL

E005.50E

U.M.	CT.
6	120



## V LOGICA 3 ▶

t-shirt scollo a V  
cotone - 135 gr  
Kit 6 per taglia  
Colore: Grigio  
Taglie: S / XXL

E005.50E

U.M.	CT.
6	120

• 15% viscosa



Esempio di stampa

# T-SHIRT TOP QUALITY 100% cotone - 150 gr/mq



Imbustate singolarmente

Si effettuano personalizzazioni con stampa e ricamo

**LINEA CUCITA**  
BUSTA SINGOLA  
150 GRAMMI

## 992 TOP ▶

t-shirt girocollo  
100% cotone - 150 gr  
Colore: Bianco  
Taglie: S / XXXL

E005.003

U.M.	CT.
1	120



Esempio di stampa



## ◀ 993 TOP

t-shirt girocollo  
100% cotone - 150 gr  
Colore: Blu  
Taglie: S / XXXL

E005.403

U.M.	CT.
1	120



## 994 TOP ▶

t-shirt girocollo  
cotone - 150 gr  
Colore: Grigio  
Taglie: S / XXXL

E005.403

U.M.	CT.
1	120

• 15% viscosa



# T-SHIRT MANICA LUNGA 100% cotone - 150 gr/mq

Kit minimo 6 per taglia - Non imbustate, con busta a parte



Si effettuano personalizzazioni con stampa e ricamo

MAGLIERIA  
E CAMICERIA

## GS 2500/1 ▶

t-shirt manica lunga  
100% cotone - 150 gr  
Colore: Bianco  
Taglie: S / XXXL

E009.80E

U.M.	CT.
6	120



Esempio di stampa

**LOGICA**<sup>®</sup>  
PROFESSIONAL

## ◀ GS 2500/2

t-shirt manica lunga  
100% cotone - 150 gr  
Colore: Blu navy  
Taglie: S / XXXL

E009.80E

U.M.	CT.
6	120



## GS 2500/3 ▶

t-shirt manica lunga  
cotone - 150 gr  
Colore: Grigio  
Taglie: S / XXXL

E009.80E

U.M.	CT.
6	120

• 15% viscosa



POLO PIQUET 100% cotone - 200 gr/mq

Imbustate singolarmente



Si effettuano personalizzazioni con stampa e ricamo

TUTTE CON  
BANDIERINA  
ITALIANA



*Esempio di stampa*



*Esempio di stampa*

# POLO PIQUET 100% cotone - 200 gr/mq

Imbustate singolarmente



Si effettuano personalizzazioni con stampa e ricamo

MAGLIERIA  
E CAMICERIA



### ▲ SUMMER 1

polo 100% cotone  
200 gr  
Colore: Blu/bianco  
Taglie: S / XXXL

E014.00E

U.M.	CT.
1	50



### ▲ SUMMER 2

polo cotone  
200 gr  
Colore: Grigio/bianco  
Taglie: S / XXXL

E014.00E

U.M.	CT.
1	50

• 15% viscosa



### ▲ SUMMER 4

polo 100% cotone  
200 gr  
Colore: Arancio/bianco  
Taglie: S / XXXL

E014.00E

U.M.	CT.
1	50



### ▲ SUMMER 5

polo 100% cotone  
200 gr  
Colore: Bianco/blu  
Taglie: S / XXXL

E014.00E

U.M.	CT.
1	50

• Disponibile anche  
taglia XS



### ▲ SUMMER 7

polo 100% cotone  
200 gr  
Colore: Verde/bianco  
Taglie: S / XXXL

E014.00E

U.M.	CT.
1	50



### ▲ SUMMER 9

polo 100% cotone  
200 gr  
Colore: Nero/grigio  
Taglie: S / XXXL

E014.00E

U.M.	CT.
1	50

# POLO JERSEY BICOLORE

100% cotone - 165 gr/mq

Imbustate singolarmente



MARKET



Esempio di stampa



Esempio di stampa

## CARATTERISTICHE

- Super leggera
- Confortevole e traspirante
- Disponibili misure anche per donna - XS e S

# POLO JERSEY BICOLORE

100% cotone - 165 gr/mq

Imbustate singolarmente



• Disponibili misure anche per donna - XS e S

MAGLIERIA  
E CAMICERIA



## ▲ WAKEA 1

polo 100% cotone  
165 gr  
Colore: Blu  
Taglie: XS / XXXL

U.M.	CT.
1	60

E012.30E



## ▲ WAKEA 2

polo 100% cotone  
165 gr  
Colore: Bianco  
Taglie: XS / XXXL

U.M.	CT.
1	60

E012.30E



## ▲ WAKEA 3

polo cotone  
165 gr  
Colore: Grigio  
Taglie: XS / XXXL

• 15% viscosa

U.M.	CT.
1	60

E012.30E



## ▲ WAKEA 4

polo 100% cotone  
165 gr  
Colore: Blu royal  
Taglie: XS / XXXL

U.M.	CT.
1	60

E012.30E



## ▲ WAKEA 5

polo 100% cotone  
165 gr  
Colore: Rosso  
Taglie: XS / XXXL

U.M.	CT.
1	60

E012.30E

POLO JERSEY 100% cotone - 165 gr/mq

Imbustate singolarmente



*Esempio di stampa*



*Esempio di stampa*

POLO

WELTA



# POLO JERSEY 100% cotone - 165 gr/mq

Imbustate singolarmente



MAGLIERIA  
E CAMICERIA



## ▲ WELTA1

polo jersey  
100% cotone - 165 gr  
Colore: Blu  
Taglie: XS / XXXL

E010.80E

U.M.	CT.
1	60

NOVITÀ



## ▲ WELTA3

polo jersey  
100% cotone - 165 gr  
Colore: Grigio antracite  
Taglie: XS / XXXL

E010.80E

U.M.	CT.
1	60

NOVITÀ



## ▲ WELTA4

polo jersey  
100% cotone - 165 gr  
Colore: Blu royal  
Taglie: XS / XXXL

E010.80E

U.M.	CT.
1	60

NOVITÀ  
DAL 2020



## ▲ WELTA6

polo jersey  
100% cotone - 165 gr  
Colore: Arancio  
Taglie: XS / XXXL

E010.80E

U.M.	CT.
1	60

NOVITÀ  
DAL 2020

# POLO SPORT 100% cotone - 200 gr/mq

Imbustate singolarmente



Si effettuano personalizzazioni con stampa e ricamo



TUTTE CON  
BANDIERINA  
ITALIANA



## ▲ JOHANNESBURG

polo 100% cotone  
colletto e manica tricolore  
Profili bianchi  
Colore: Blu royal  
Taglie: S / XXXL

E016.003

U.M.	CT.
1	50

Esempio di stampa



## ▲ BRASILE

polo 100% cotone  
colletto e manica tricolore  
Profili blu  
Colore: Bianco  
Taglie: S / XXXL

E016.003

U.M.	CT.
1	50

### CARATTERISTICHE

- Bordini tricolore
- Profili in contrasto

# POLO VOLONTARIATO 100% cotone - 200 gr/mq

Imbustate singolarmente



TUTTE CON  
BANDIERINA  
ITALIANA



## ▲ EURO2012

polo 100% cotone  
colletto e manica tricolore  
Profili bianchi  
Colore: Blu  
Taglie: S / XXXL

E016.00E

U.M.	CT.
1	50



## ▲ POLO ML 3

polo 100% cotone  
con colletto e  
polsino tricolore  
Colore: Blu  
Taglie: S / XXXL

E018.50E

U.M.	CT.
1	50

• Bordini tricolore

MAGLIERIA  
E CAMICERIA

# POLO MANICA LUNGA 100% cotone - 200 gr/mq

Imbustate singolarmente



TUTTE CON  
BANDIERINA  
ITALIANA



## ▲ RALF1

polo 100% cotone  
Colore: Blu  
Taglie: S / XXXL

E017.20E

U.M.	CT.
1	25



## ▲ RALF2

polo cotone  
Colore: Grigio  
Taglie: S / XXXL

E017.20E

U.M.	CT.
1	25

• 15% viscosa

# MAGLIERIA INVERNALE

## FELPE ZIP CORTA "Effetto slavato" - 280 gr/mq



**NOVITÀ**

### ▼ AMBRA 1

felpa 80% cotone - 20% poliestere  
con cuciture in contrasto  
Rinforzo gomiti  
Colore: Blu navy  
Taglie: S / XXXL

**E026.203**

U.M.	CT.
1	30

- Cuciture in contrasto
- Rinforzo gomiti
- Effetto slavato

### ▼ AMBRA 4

felpa 80% cotone - 20% poliestere  
con cuciture in contrasto  
Rinforzo gomiti  
Colore: Grigio slavato  
Taglie: S / XXXL

**E026.203**

U.M.	CT.
1	30

- Cuciture in contrasto
- Rinforzo gomiti
- Effetto slavato



TUTTE CON RINFORZO  
AI GOMITI

80% COTONE

TUTTE CON  
BANDIERINA  
ITALIANA



# FELPE ZIP CORTA "Effetto slavato" - 280 gr/mq

Si effettuano personalizzazioni con stampa e ricamo



80% COTONE

TUTTE CON  
BANDIERINA  
ITALIANA



## ◀ AMBRA 6

felpa 80% cotone - 20% poliestere  
con cuciture in contrasto

Rinforzo gomiti

Colore: Arancio

Taglie: S / XXXL

E026.203

U.M.	CT.
1	30

- Cuciture in contrasto
- Rinforzo gomiti
- Effetto slavato

MAGLIERIA  
E CAMICERIA

## AMBRA 5 ▼

felpa 80% cotone

- 20% poliestere

con cuciture in contrasto

Rinforzo gomiti

Colore: Grigio scuro

Taglie: S / XXXL

E026.203

U.M.	CT.
1	30

- Cuciture in contrasto
- Rinforzo gomiti
- Effetto slavato

## ▼ AMBRA 3

felpa 80% cotone

- 20% poliestere

con cuciture in contrasto

Rinforzo gomiti

Colore: Blu slavato

Taglie: S / XXXL

E026.203

U.M.	CT.
1	30

ARTICOLO FINE SERIE  
**IN ESAURIMENTO**  
RICHIEDERE SEMPRE LA  
DISPONIBILITÀ TAGLIE

# FELPE ZIP LUNGA "Effetto slavato" - 280 gr/mq

Si effettuano personalizzazioni con stampa e ricamo



## ▼ SOGNA 3

felpa 80% cotone - 20% poliestere  
con cuciture in contrasto  
Rinforzo gomiti - 2 tasche,  
taschino al petto portanome  
Colore: Blu slavato  
Taglie: S / XXXL

E034.403

U.M.	CT.
1	30

- Cuciture in contrasto
- Rinforzo gomiti
- Effetto slavato

## ▼ SOGNA 6

felpa 80% cotone - 20% poliestere  
con cuciture in contrasto  
Rinforzo gomiti - 2 tasche,  
taschino al petto portanome  
Colore: Arancio  
Taglie: S / XXXL

E034.403

U.M.	CT.
1	30

- Cuciture in contrasto
- Rinforzo gomiti
- Effetto slavato

80% COTONE

TUTTE CON  
BANDIERINA  
ITALIANA



# FELPE ZIP LUNGA "Effetto slavato" - 280 gr/mq

Si effettuano personalizzazioni con stampa e ricamo



## ▼ SOGNA 5

felpa 80% cotone - 20% poliestere  
con cuciture in contrasto  
Rinforzo gomiti - 2 tasche,  
taschino al petto portanome  
Colore: Grigio scuro  
Taglie: S / XXXL

E034.403

U.M.	CT.
1	30

- Cuciture in contrasto
- Rinforzo gomiti
- Effetto slavato

## ▼ SOGNA 7

felpa 80% cotone - 20% poliestere  
con cuciture in tinta  
Rinforzo gomiti - 2 tasche,  
taschino al petto portanome  
Colore: Rosso  
Taglie: S / XXXL

E034.403

U.M.	CT.
1	30

- Cuciture in contrasto
- Rinforzo gomiti
- Effetto slavato

80% COTONE

TUTTE CON  
BANDIERINA  
ITALIANA



# FELPE ZIP LUNGA - 280 gr/mq

Si effettuano personalizzazioni con stampa e ricamo



## ▼ SAN FELICE 1

felpa 85% cotone - 15% viscosa  
due tasche  
con zip lunga e cappuccio  
Colore: Grigio/blu royal  
Taglie: S / XXXL

E034.90E

U.M.	CT.
1	20

- Zip lunga con tasche
- Cappuccio

## ▼ SAN FELICE 3

felpa 60% cotone - 40% poliestere  
due tasche  
con zip lunga e cappuccio  
Colore: Blu royal/grigio  
Taglie: S / XXXL

E034.90E

U.M.	CT.
1	20

- Zip lunga con tasche
- Cappuccio



• 15% viscosa





# FELPE BICOLORE CON TASCHE - 280 gr/mq

Si effettuano personalizzazioni con stampa e ricamo



## ▼ SANTA BARBARA 1

felpa 60% cotone - 40% poliestere  
due tasche con zip lunga  
Colore: Blu navy/grigio  
Taglie: S / XXXL

E027.50E

U.M.	CT.
1	20

• Zip lunga con tasche

## ▼ SAN LEO 1

felpa 60% cotone - 40% poliestere  
due tasche con zip corta  
Colore: Blu navy/grigio  
Taglie: S / XXXL

E024.90E

U.M.	CT.
1	20

• Zip corta con tasche

CON TASCHE  
LATERALI



# FELPE TINTA UNITA ZIP CORTA - 280 gr/mq

Si effettuano personalizzazioni con stampa e ricamo



**NOVITÀ**

## ▼ SAN ZENO 3

felpa 50% cotone  
- 50% poliestere  
con zip corta  
Colore: Arancio  
Taglie: S / XXXXL

E022.003

U.M.	CT.
1	20

• Zip corta

**NOVITÀ**

## ▼ SAN ZENO 2

felpa 50% cotone  
- 50% poliestere  
con zip corta  
Colore: Grigio  
Taglie: S / XXXL

E022.003

U.M.	CT.
1	20

• Zip corta



PARTICOLARE ZIP CORTA

## ▼ SAN ZENO 1

felpa 50% cotone  
- 50% poliestere  
con zip corta  
Colore: Blu navy  
Taglie: S / XXXL

E022.003

U.M.	CT.
1	20

• Zip corta



# FELPE TINTA UNITA GIROCOLLO - 280 gr/mq

Si effettuano personalizzazioni con stampa e ricamo



## ▼ SANTALUCIA 1

felpa 60% cotone  
- 40% poliestere  
girocollo  
Colore: Blu  
Taglie: S / XXXL

E018.903

U.M.	CT.
1	20

## ▼ SANTALUCIA 2

felpa 85% cotone  
- 15% viscosa  
girocollo  
Colore: Grigio  
Taglie: S / XXXL

E018.903

U.M.	CT.
1	20



# PANTALONI IN FELPA CON TASCONI - 280 gr/mq



Si effettuano personalizzazioni con stampa e ricamo

## ▼ SANMARINO 1

pantalone in felpa  
con due tasche  
60% cotone - 40% poliestere  
Colore: Blu  
Taglie: XS / XXXL

U.M.	CT.
1	20

E022.90E

## ▼ SANMARINO 2

pantalone in felpa  
con due tasche  
85% cotone - 15% viscosa  
Colore: Grigio  
Taglie: XS / XXXL

U.M.	CT.
1	20

E022.90E

- Con due tasche laterali
- Fascia elastica in vita e sulle caviglie



SCEGLI IL TUO ABBINAMENTO DI COLORI



# FELPE CON CAPPUCCIO

Si effettuano personalizzazioni con stampa e ricamo



## ▼ GS62038

felpa donna 80% cotone  
- 20% poliestere  
con cappuccio doppio

Colori: **B** **F** **G** **R** **N** **V** **BO**

Taglie: S / XL

E028.00E

U.M.	CT.
1	1

### SU ORDINAZIONE

• Modello sagomato

• Fornite non imbustate

## ▼ GS185

felpa 50% cotone  
- 50% poliestere  
con cappuccio foderato  
in jersey e colore a contrasto

Colori: **BR** **NG** **RG** **GB** **RS** **NS**

Taglie: S / XXL

E027.50E

U.M.	CT.
1	1

### SU ORDINAZIONE

• Fornite non imbustate



# FELPE ZIP CORTA **MADE IN ITALY** - 280 gr/mq

Imbustate singolarmente

- Tracciabilità certificata
- Produzione interamente italiana
- Modello raglan



## ITA503 ▼

felpa 70% cotone - 30% poliestere  
manica raglan con zip corta

Colori: Nero, Blu navy, Blu royal, rosso,

Bordeaux sport, Verde bottiglia

Taglie: XS / XXXL

U.M.	CT.
1	24

E026.203

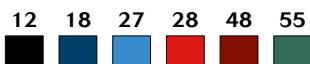

• Fornite non imbustate



# FELPE ZIP LUNGA **MADE IN ITALY** - 280 gr/mq



Imbustate singolarmente

- Tracciabilità certificata
- Produzione interamente italiana 
- Modello raglan con tasche

## ITA470 ▼

felpa 70% cotone - 30% poliestere  
manica raglan con zip lunga  
Colori: Nero, Blu navy, Piombo,  
Blu royal, Bianco  
Taglie: S / XXXL

U.M.	CT.	E034.403
1	24	



• Fornite non imbustate



# PYLE ZIP - 280 gr/mq

Si effettuano personalizzazioni con ricamo



## ▼ PYLE/GRI

pyle 100% poliestere  
con zip corta  
Colore: Grigio  
Taglie: S / XXXL

E019.90E

U.M.	CT.
1	15



• Pyle antipilling

## ▼ PYLE/AR

pyle 100% poliestere  
con zip corta  
Colore: Arancio  
Taglie: S / XXXL

E019.90E

U.M.	CT.
1	15



## ▼ PYLE/BLU

pyle 100% poliestere  
con zip corta  
Colore: Blu  
Taglie: S / XXXL

E019.90E

U.M.	CT.
1	15



• Pyle antipilling

## ▼ ZIPPER/BLU

pyle 100% poliestere  
con zip lunga  
Colore: Blu navy  
Taglie: S / XXXL

E025.90E

U.M.	CT.
1	15





# PLYE ZIP LUNGA - 310 gr/mq

Si effettuano personalizzazioni con ricamo



## ▼ ETNA 1

pyle 100% poliestere  
due tasche e taschino  
con zip lunga  
Colore: Nero/grigio  
Taglie: S / XXXL

E032.003

U.M.	CT.
1	15

## ▼ ETNA 2

pyle 100% poliestere  
due tasche e taschino  
con zip lunga  
Colore: Blu/grigio  
Taglie: S / XXXL

E032.003

U.M.	CT.
1	15

MAGLIERIA  
E CAMICERIA

CON  
BANDIERINA  
ITALIANA



• Pyle antipilling



# CAMICIE UOMO COTONE - JEANS - FLANELLA

Si effettuano personalizzazioni con stampa e ricamo



## ▼ 8160 TOP

camicia chambray  
manica lunga  
100% cotone  
150 grammi  
Colore: Celeste  
Taglie: S / XXXL

E025.20E

U.M.	CT.
1	20



## 8162 ▼

camicia chambray  
mezza manica  
100% cotone  
Colore: Celeste  
Taglie: S / XXXL

E023.30E

U.M.	CT.
1	20



## ◀ 8165

camicia jeans  
manica lunga  
100% cotone  
Taglie: M / XXL

E033.00E

U.M.	CT.
1	32

• Jeans slavato



## 8161 ▶

camicia flannela  
manica lunga  
100% cotone  
Colore: Celeste  
Taglie: S / XXXL

E033.50E

U.M.	CT.
1	20

# CAMICIE UOMO COTONE - CLASSICHE

Si effettuano personalizzazioni con stampa e ricamo



MAGLIERIA  
E CAMICERIA



## ◀ 8164 BLU

camicia manica lunga  
100% cotone  
Colore: Blu  
Taglie: M / XXL

E030.20E

U.M.	CT.
1	32



## 8164 AR ▶

camicia manica lunga  
100% cotone  
Colore: Arancio  
Taglie: M / XXL

E030.20E

U.M.	CT.
1	32

• Colori reattivi



## ◀ SATURNO 1

camicia  
manica lunga  
100% cotone  
Colore: Bianco  
Taglie: S / XXXL

E046.50E

U.M.	CT.
1	1



## SATURNO 2 ▶

camicia  
manica lunga  
100% cotone  
Colore: Celeste  
Taglie: S / XXXL

E046.50E

U.M.	CT.
1	1

# INTIMO TERMICO

## Sottotuta, maglie e pantaloni

  
MADE IN ITALY



Maglieria termica super drytext - asciutta, confortevole, traspirante.  
Mantiene la temperatura del corpo a lungo e favorisce l'espulsione del sudore.  
Composizione 85% Poliestere / 10% Elastan / 5% Poliammide



### ▼ GHIBLY

maglia manica lunga  
Colore: Nero  
Taglie: S/M - L/XL

E037.00E

U.M.	CT.
1	10



### ▼ ALISEI

maglia manica corta  
Colore: Nero  
Taglie: S/M - L/XL

E036.00E

U.M.	CT.
1	10

### ◀ MISTRAL

pantalone  
Colore: Nero  
Taglie: S/M - L/XL

E033.00E

U.M.	CT.
1	10



### ▼ PAMPERO

maglia manica lunga  
con collo alto  
Colore: Nero  
Taglie: S/M - L/XL

E040.00E

U.M.	CT.
1	10



## INTIMO TERMICO

Maglia e pantalone

Composizione 100% Poliestere



### ▼ PILATES

t-shirt manica lunga  
Colore: Blu  
Taglie: M - L - XL

E024.00E

U.M.	CT.
1	25

### ◀ YOGA

pantalone  
Colore: Blu  
Taglie:  
M - L - XL - XXL

E019.00E

U.M.	CT.
1	25

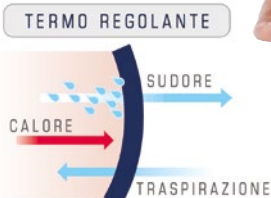

## MICROPYLE

Sottotuta

Composizione 100% Poliestere



### ▼ GS5020

micropyle 170 gr  
100% poliestere  
con zip corta  
Colori: Nero, Rosso, Grigio  
Taglie: S / XXL

E024.50E

N	R	G

U.M.	CT.
1	3

- Antipilling
- Con elastico



ABBIGLIAMENTO  
ANTIFREDDO

## GUANTI POLIESTERE



### ◀ 759 ACT

guanto termico  
85% poliestere -  
15 elasthan  
Colore: Nero  
Taglie: S/M - L/XL

E012.60E

U.M.	CT.
1	6

# GILET PROMOZIONALI

Gilet 100% nylon



Si effettuano personalizzazioni con stampa e ricamo

## ▼ ARES 1

gilet 100% nylon  
con imbottitura  
Colore: Blu navy  
Taglie: S / XXXL

E020.90E

U.M.	CT.
1	20

## ▼ ARES 2

gilet 100% nylon  
con imbottitura  
Colore: Grigio  
Taglie: S / XXXL

E020.90E

U.M.	CT.
1	20



PARTICOLARE TASCA SUPERIORE



# GILET PROMOZIONALI

Gilet 100% nylon



**NOVITÀ**

## ▼ ARES 3

gilet 100% nylon  
con imbottitura  
Colore: Beige  
Taglie: S / XXXL

**E020.90E**

U.M.	CT.
1	20

**NOVITÀ**

## ▼ ARES 4

gilet 100% nylon  
con imbottitura  
Colore: Nero  
Taglie: S / XXXL

**E020.90E**

U.M.	CT.
1	20

**NOVITÀ**

## ▼ ARES 5

gilet 100% nylon  
con imbottitura  
Colore: Rosso  
Taglie: S / XXXL

**E020.90E**

U.M.	CT.
1	20

ABBIGLIAMENTO  
ANTIFREDDO

# GILET INVERNALI

Gilet 100% poliestere - microfibra



Si effettuano personalizzazioni con stampa e ricamo

## ▼ SANMARTINO 1

gilet microfibra  
multitasche  
Colore: Blu  
Taglie: S / XXXL

E025.203

U.M.	CT.
1	10

## ▼ SANMARTINO 2

gilet microfibra  
multitasche  
Colore: Grigio  
Taglie: S / XXXL

E025.203

U.M.	CT.
1	10

- Traspirante
- Ultraleggero
- Multitasche
- Con cartellino portanome

**ULTRALEGGERO**  
MICROFIBRA





# GILET INVERNALI

Gilet 100% nylon oxford



Si effettuano personalizzazioni con stampa e ricamo

## ▼ NEW ROLEX 1

gilet nylon oxford  
con imbottitura  
Colore: Blu  
Taglie: S / XXXL

E027.50E

U.M.	CT.
1	20

## ▼ NEW ROLEX 2

gilet nylon oxford  
con imbottitura  
Colore: Nero  
Taglie: S / XXL

E027.50E

U.M.	CT.
1	20

ARTICOLI FINE SERIE  
**IN ESAURIMENTO**  
RICHIEDERE SEMPRE LA  
DISPONIBILITÀ TAGLIE

ABBIGLIAMENTO  
ANTIFREDDO

- Nuovo tessuto oxford impermeabile e traspirante
- Cappuccio a scomparsa
- Colletto in pyle



# GILET INVERNALI WORK-CASUAL

Gilet bicolore 100% nylon - 140 gr/mq



- 2 tasche laterali con cerniera
- Cappuccio staccabile
- Elastico al giromanica ed in vita

## ▼ BOB3

gilet 100% nylon  
imbottito con cappuccio  
Colore: Nero/rosso  
Taglie: S / XXXL

E037.90E

U.M.	CT.
1	20

## ▼ BOB1

gilet 100% nylon  
imbottito con cappuccio  
Colore: Blu navy/grigio  
Taglie: S / XXXL

E037.90E

U.M.	CT.
1	20

## ▼ BOB2

gilet 100% nylon  
imbottito con cappuccio  
Colore: Blu royal/arancio  
Taglie: S / XXXL

E037.90E

U.M.	CT.
1	20



# GILET WORK-CASUAL

Gilet 100% nylon - 100 gr/mq



Si effettuano personalizzazioni con stampa e ricamo

NOVITÀ

## ▼ HOCKEY 2

gilet 100% nylon  
con imbottitura  
Colore: Grigio con interno arancio  
Taglie: S / XXL

E035.003

U.M.	CT.
1	20

## ▼ HOCKEY 3

gilet 100% nylon  
con imbottitura  
Colore: Blu con interno royal  
Taglie: S / XXL

E035.003

U.M.	CT.
1	20

- Leggero e confortevole
- 2 tasche laterali a scomparsa



ABBIGLIAMENTO  
ANTIFREDDO

# PIUMINI INVERNALI WORK-CASUAL

Piumino 100% nylon - 160 gr/mq



NOVITÀ

## ▼ CARVING 1

piumino imbottito  
100% nylon  
con cappuccio  
Colore: Blu  
Taglie: S / XXL

E058.003

U.M.	CT.
1	10

- Con cappuccio
- Imbottito
- 2 tasche laterali a scomparsa

## ▼ CARVING 3 PLUS

piumino imbottito  
100% nylon  
con cappuccio  
Colore: Blu scuro  
Taglie: S / XXXL

E058.003

U.M.	CT.
1	10

- Con cappuccio
- Imbottito
- 2 tasche laterali a scomparsa

- Con custodia chiusura zip tipo marsupio

# PIUMINI INVERNALI WORK-CASUAL

Piumino 100% nylon - 160 gr/mq



## ▼ CARVING 2 PLUS

piumino imbottito  
100% nylon  
con cappuccio  
Colore: Nero  
Taglie: S / XXL

**E058.003**

U.M.	CT.
1	10

- Con cappuccio
- Imbottito
- 2 tasche laterali a scomparsa

## ▼ CARVING 4 PLUS

piumino imbottito  
100% nylon  
con cappuccio  
Colore: Grigio  
Taglie: S / XXXL

**E058.003**

U.M.	CT.
1	10

- Con cappuccio
- Imbottito
- 2 tasche laterali a scomparsa



- Con custodia chiusura zip tipo marsupio



ABBIGLIAMENTO  
ANTIFREDDO

# PIUMOTTO INVERNALE WORK-CASUAL

Piumotto 100% nylon - 200 gr/mq



## ▼ SNOWBOARD

piumotto 100% nylon  
con imbottitura  
Colore: Blu con interno verde  
Taglie: S / XXXL

E075.003

U.M.	CT.
1	20

- Cappuccio staccabile
- 2 tasche laterali a scomparsa



CON CAPPUCIO  
STACCABILE

# GIACCHE SOFT-SHELL

94% poliestere / 6% elastan - 3 STRATI



## ▼ SLALOM 1

giacca in Soft-Shell  
waterproof 6000  
94% poliestere - 6% elastan  
cappuccio interno  
Colore: Grigio fango  
Taglie: S / XXXL

E055.003

U.M.	CT.
1	20

- Impermeabile
- Traspirante
- Antivento
- Cappuccio a scomparsa

Questo tessuto è costituito da 3 diversi strati sovrapposti per creare una combinazione unica di tessuto: poliestere esterno, membrana traspirante e microfelpa polar.

## ▼ SLALOM 2

giacca in Soft-Shell  
waterproof 6000  
94% poliestere - 6% elastan  
cappuccio interno  
Colore: Nero  
Taglie: S / XXL

E055.003

U.M.	CT.
1	20

- Impermeabile
- Traspirante
- Antivento
- Cappuccio a scomparsa

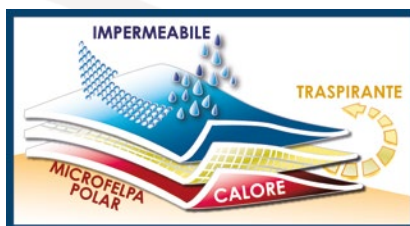

CARATTERISTICHE TECNICHE DEL TESSUTO



ABBIGLIAMENTO ANTIFREDDO

# GIACCHE SOFT-SHELL

94% poliestere / 6% elasthan - 3 STRATI



## ▼ SLALOM CAP3

giacca in Soft-Shell  
waterproof 6000  
94% poliestere - 6% elasthan  
**cappuccio staccabile esterno**  
Colore: Blu navy  
Taglie: S / XXXL

E067.003

U.M.	CT.
1	20

- Impermeabile
- Traspirante
- Antivento
- Cappuccio staccabile esterno



CON CAPPUCIO  
STACCABILE ESTERNO



PARTICOLARE  
TASCA LATERALE



idrorepellente  
waterproof

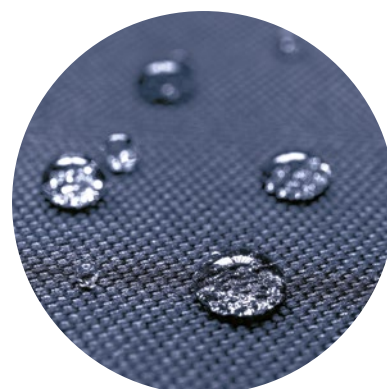



# GIACCHE SOFT-SHELL

94% poliestere / 6% elasthan - 3 STRATI



## ▼ SLALOM CAP4

giacca in Soft-Shell  
waterproof 6000  
94% poliestere - 6% elasthan  
**cappuccio staccabile esterno**  
Colore: Grigio  
Taglie: S / XXXL

E067.003

U.M.	CT.
1	20

- Impermeabile
- Traspirante
- Antivento
- Cappuccio staccabile esterno

NOVITÀ



CON CAPPuccio STACCABILE ESTERNO

ABBIGLIAMENTO ANTIFREDDO



MANICOTTO INTERNO CON FORO PER POLLICE



# BOMBER INVERNALI

100% poliammide traspirante



## ▼ TRAINER 1

giubbotto taslon  
100% poliammide,  
imbottitura interna  
cappuccio interno  
Colore: Blu navy  
Taglie: S / XXXL

E069.003

U.M.	CT.
1	10

- *Taslon impermeabile*
- *Antifreddo*
- *Traspirante*

## ▼ TRAINER 2

giubbotto taslon  
100% poliammide,  
imbottitura interna  
cappuccio interno  
Colore: Grigio/verde  
Taglie: S / XXXL

E069.003

U.M.	CT.
1	10



CON CAPPUCCIO  
A SCOMPARSA



# BOMBER MEDIA STAGIONE

100% nylon taslon interno pyle



## ▼ MEETING 1

bomber  
con profili in contrasto  
Colore: Blu  
Taglie: S / XXXL

E040.503

U.M.	CT.
1	20

## ▼ MEETING 3

bomber  
con profili in contrasto  
Colore: Grigio  
Taglie: S / XXXL

E040.503

U.M.	CT.
1	20

- 2 tasche laterali con cerniera
- Portanome a scomparsa
- Interno taschino porta cellulare



# GIACCONI INVERNALI OXFORD WATERPROOF

100% poliestere



## ▼ KAJAK 1

giacca oxford  
waterproof  
100% poliestere  
imbottitura interna  
Colore: Blu  
Taglie: S / XXXL

E059.00E

U.M.	CT.
1	10



CARATTERISTICHE TECNICHE  
DEL TESSUTO

## ▼ KAJAK 2

giacca oxford  
waterproof  
100% poliestere  
imbottitura interna  
Colore: Grigio scuro  
Taglie: S / XXXL

E059.00E

U.M.	CT.
1	10

- Cappuccio a scomparsa
- Cartellino portanome
- Colletto antivento
- Inserti antiurto di rinforzo
- Tessuto antistrappo



# GIACCHE INVERNALI

100% nylon interno pyle



CON MANICHE  
STACCABILI

## ▼ VENERE 1

giacca maniche staccabili  
interno in pyle  
Colore: Blu/grigio  
Taglie: S / XXXL

E048.003

U.M.	CT.
1	10

- Cappuccio a scomparsa
- Interno in pyle
- Impermeabile

ABBIGLIAMENTO  
ANTIFREDDO

## ▼ VENERE 2

giacca maniche  
staccabili  
interno in pyle  
Colore: Beige/nero  
Taglie: S / XXXL

E048.003

U.M.	CT.
1	10

## ▼ VENERE 3

giacca maniche  
staccabili  
interno in pyle  
Colore: Grigio/nero  
Taglie: S / XXL

E048.003

U.M.	CT.
1	10

# GIACCHE INVERNALI

100% nylon



## ▼ REPORT 1

giubbino  
100% nylon  
con cappuccio a scomparsa  
Colore: Blu  
Taglie: S / XXXL

E035.603

U.M.	CT.
1	10

## ▼ REPORT 4

giubbino  
100% nylon  
con cappuccio a scomparsa  
Colore: Nero  
Taglie: S / XXXL

E035.603

U.M.	CT.
1	10



CON CAPPUCCIO  
A SCOMPARSA



## GIACCHE INVERNALI

65% poliestere / 35% cotone



### ◀ FIORD

giacca policotone  
maniche staccabili  
multitasche  
Colore: Blu  
Taglie: S / XXL

E040.30E

U.M.	CT.
1	10

ABBIGLIAMENTO  
ANTIFREDDO



CON MANICHE  
STACCABILI



## GIACCHE INVERNALI CON BANDE



### ◀ ROYAL HV

giaccone triplo uso  
con bande

Colore: Blu  
Taglie: S / XXXL

E111.00E

U.M.	CT.
1	10

- Tre in uno TRIPLO USO
- Traspirante
- Fodera interna
- Cappuccio impermeabile a scomparsa
- Con bande 3M



### EXPLORER ▶

giacchetto nylon  
maniche staccabili  
con bande HV

Colore: Blu  
Taglie: S / XXXL

E059.00E

U.M.	CT.
1	20

- Maniche staccabili
- Imbottitura interna
- Cappuccio a scomparsa



# PANTALONI TECNICI SUPER STRETCH

90% poliammide / 10% spandex - 250 gr/mq



**NOVITÀ**

## ▼ CICLONE 2

pantalone 90% poliammide - 10% spandex  
rinforzi sulle ginocchia e porta ginocchiera  
Colore: Grigio asfalto  
Taglie: S / XXXL

<b>E055.003</b>	<b>U.M.</b>	<b>CT.</b>
	1	20

- *Traspirante*
- *Elastico*
- *Idrorepellente*

**SUPER STRETCH**



RESISTENTE A STRAPPI E LAVAGGI



32 CM

12 CM

CONFEZIONATO IN PRATICO BOX



RINFORZI E PORTA GINOCCHIERA





# PANTALONI TECNICI STRETCH

280 gr/mq



## ▼ MITOS 280

pantalone 97% cotone - 3% fibra elastica  
rinforzi sulle ginocchia e porta ginocchiera

Colore: Blu/grigio

Taglie: S / XXXL

E058.003	U.M.	CT.
	1	20

TESSUTO  
**STRETCH**

- Con tasconi
- Con portautensili
- Con porta ginocchiera in cordura



## ▼ RANGER

pantalone 97% cotone - 3% fibra elastica  
con rinforzo e porta ginocchiera

Colore: Grigio fango

Taglie: S / XXXL

E058.003	U.M.	CT.
	1	20

TESSUTO  
**STRETCH**

- Ideale per edilizia e meccanica
- Con porta ginocchiera in cordura



ABBIGLIAMENTO  
QUATTRO STAGIONI

# PANTALONI TECNICI

HARD-LIGHT | TRASPIRANTI | ANTISTRAPPO

63% cotone / 34% poliestere / 3% spandex



## ▼ SYSTEM

pantalone con tasconi laterali, rinforzi e porta ginocchiera

Colore: Fango/nero

Taglie: S / XXXL

E047.70E

U.M.	CT.
1	20

245 GR.



VERSIONE  
ESTIVA

- Ideale per edilizia e meccanica
- Con porta ginocchiera in cordura



## ▼ SYSTEM 310

pantalone con tasconi laterali, rinforzi e porta ginocchiera

Colore: Fango/nero

Taglie: S / XXXL

E055.00E

U.M.	CT.
1	20

310 GR.



VERSIONE  
INVERNALE

- Ideale per edilizia e meccanica
- Con porta ginocchiera in cordura



# PANTALONI TECNICI

HARD-LIGHT | TRASPIRANTI | ANTISTRAPPO

63% cotone / 34% poliestere / 3% spandex - 245 gr/mq estivo



TESSUTO  
**STRETCH**

## ▼ SLIM 1

pantalone con tasconi laterali,  
rinforzi e porta ginocchiera

Colore: Blu/nero

Taglie: S / XXXL

**E047.703**



VERSIONE  
ESTIVA

U.M.	CT.
1	20



confezionato  
in busta con  
appendino

• Con tasche frontali  
porta ginocchiera

## ▼ STONE

pantalone con tasconi laterali,  
rinforzi e porta ginocchiera

Colore: Grigio

Taglie: S / XXXL

**E047.703**



VERSIONE  
ESTIVA

U.M.	CT.
1	20



confezionato  
in busta con  
appendino

• Con tasche frontali  
porta ginocchiera

## ▼ BRICK

pantalone con tasconi laterali,  
rinforzi e porta ginocchiera

Colore: Beige

Taglie: S / XXXL

**E047.703**



VERSIONE  
ESTIVA

U.M.	CT.
1	20



confezionato  
in busta con  
appendino

• Con tasche frontali  
porta ginocchiera



ABBIGLIAMENTO  
QUATTRO STAGIONI

# PANTALONI SLIM FIT STRETCH INVERNALI

98% cotone / 2% elastan slim fit - 320 gr/mq

VERSIONE  
INVERNALE



## ▼ LOGIWINTER 1

pantalone  
con tasconi laterali  
Colore: Blu  
Taglie: 44 / 58

E038.00E

U.M.	CT.
1	20

## ▼ LOGIWINTER 3

pantalone  
con tasconi laterali  
Colore: Nero  
Taglie: 44 / 58

E038.00E

U.M.	CT.
1	20



TESSUTO  
**STRETCH**

*...il tessuto che permette all'indumento  
di allungarsi e favorire i movimenti...  
ideale per tutte le stagioni.*

MODELLO  
**SLIM  
FIT**



# PANTALONI SLIM FIT STRETCH ESTIVI

98% cotone / 2% elastan slim fit - 240 gr/mq



VERSIONE  
ESTIVA



## ▼ LOGIFIT 1

pantalone  
con tascone laterale  
Colore: Blu  
Taglie: 44 / 58

E034.00E

U.M.	CT.
1	20



## ▼ LOGIFIT 2

pantalone  
con tascone laterale  
Colore: Grigio  
Taglie: 44 / 58

E034.00E

U.M.	CT.
1	20



ABBIGLIAMENTO  
QUATTRO STAGIONI

TESSUTO  
**STRETCH**

...il tessuto che permette all'indumento  
di allungarsi e favorire i movimenti...  
ideale per tutte le stagioni.

MODELLO  
**SLIM  
FIT**

# PANTALONI WORK WEAR CASUAL



## ▼ SPRINT

pantalone tessuto jeans  
90% cotone - 8,5% poliestere  
- 1,5% fibra elastica  
Colore: Blu stone wash  
Taglie: 44 / 60

E036.90E

U.M.	CT.
1	20

**TESSUTO  
STRETCH**

- Tessuto stretch
- Ginocchiere rinforzate
- Con tasconi laterali e portametro



## ▼ BABYLON

pantalone 100% cotone  
con tasconi  
Colore: Camouflage nero-grigio  
Taglie: S / XXXL

E055.00E

U.M.	CT.
1	20

- Con 6 tasche



DISPONIBILE ANCHE

## RODEO

NON IN FOTO  
pantalone tessuto jeans  
100% cotone  
Colore: Blu stone wash  
Taglie: 42 / 60

E026.50E

U.M.	CT.
1	20

- Modello classico
- 3 tasche
- Con portametro

# PANTALONI INVERNALI

100% cotone pesante - 370 gr/mq peach rigato



◀ **8030 K4**  
pantalone con tasconi  
Colore: Blu  
Taglie: 40 / 64

E033.80E

U.M.	CT.
1	20

- 6 tasche
- Con tasconi laterali
- Con regolatore taglia in vita



REGOLATORE  
TAGLIA IN VITA



◀ **8030 K5**  
pantalone con tasconi  
Colore: Beige  
Taglie: 40 / 64

E033.80E

U.M.	CT.
1	20

- 6 tasche
- Con tasconi laterali
- Con regolatore taglia in vita
- Con porta ginocchiera interna

ABBIGLIAMENTO  
QUATTRO STAGIONI

# PANTALONI FUSTAGNO - 100% cotone fustagno - 350 gr/mq



◀ **8030 NORD 1**  
pantalone in cotone  
fustagno 350 gr  
con tascone laterale  
Colore: Blu  
Taglie: 42 / 66

E031.20E

U.M.	CT.
1	20

- Tascone laterale
- Tasca portametro
- Porta cellulare
- Chiusura con zip



◀ **8030 NORD 2**  
pantalone in cotone  
fustagno 350 gr  
con tascone laterale  
Colore: Grigio  
Taglie: 44 / 66

E031.20E

U.M.	CT.
1	20

- Tascone laterale
- Tasca portametro
- Porta cellulare
- Chiusura con zip

ARTICOLO FINE SERIE  
**IN ESAURIMENTO**  
RICHIEDERE SEMPRE LA  
DISPONIBILITÀ TAGLIE

# ABBIGLIAMENTO ESTIVO

65% poliestere / 35% cotone - 190 gr/mq



## ◀ SAFARI 1/B

gilet multitasche  
Colore: Blu con  
contrasti beige  
Taglie: S / XXXL

E024.60E

U.M.	CT.
1	20



## ◀ BERMUDA 1

bermuda con tascone  
Colore: Blu con  
contrasti beige  
Taglie: S / XXL

E024.70E

U.M.	CT.
1	20

• Con tascone  
e portametro



## ◀ PAMPAS 1

pantalone  
con 2 tasconi  
e portametro  
Colore: Blu  
con contrasti beige  
Taglie: S / XXXL

E031.90E

U.M.	CT.
1	20

• Ultraleggeri multitasche  
• Tasconi portaoggetti



# ABBIGLIAMENTO ESTIVO

65% poliestere / 35% cotone - 190 gr/mq



◀ **SAFARI 2/M**  
gilet multitasche  
Colore: Beige  
con contrasti neri  
Taglie: S / XXXL

E024.60E

U.M.	CT.
1	20



◀ **BERMUDA 7**  
bermuda con tascone  
Colore: Beige  
con contrasti neri  
Taglie: S / XXL

E024.70E

U.M.	CT.
1	20

• Con tascone  
e portametro



◀ **PAMPAS 2**  
pantalone  
con 2 tasconi  
e portametro  
Colore: Beige  
con contrasti neri  
Taglie: S / XXXL

E031.90E

U.M.	CT.
1	20

• Ultraleggeri multitasche  
• Tasconi portaoggetti

ABBIGLIAMENTO  
QUATTRO STAGIONI

# ABBIGLIAMENTO ESTIVO

65% poliestere / 35% cotone - 190 gr/mq



**NOVITÀ**

## SAFARI 3/G ▶

gilet multitasche  
190 gr.  
Colore: Grigio  
Taglie: S / XXL

E027.203

U.M.	CT.
1	20

**NOVITÀ**

## BERMUDA 3 ▶

bermuda multitasche  
190 gr.  
Colore: Grigio  
Taglie: S / XXL

E024.703

U.M.	CT.
1	20

• Tasconi portaoggetti



**NOVITÀ**

## PAMPAS 3 ▶

pantalone multitasche  
190 gr.  
Colore: Grigio  
Taglie: S / XXL

E031.903

U.M.	CT.
1	20

• Tasconi portaoggetti



# LINEA COTONE ESTIVO

100% cotone estivo - 190 gr/mq



## ◀ 8035 SUD

pettorina  
100% cotone  
con tascone  
Colore: Blu  
Taglie: S / XXL

E031.90E

U.M.	CT.
1	20

- Con bretelle elastiche
- Tascone e porta cellulare
- Con tasca portametro



## ◀ BERMUDA 86

bermuda 100% cotone  
con tascone  
Colore: Blu  
Taglie: S / XXL

E023.40E

U.M.	CT.
1	20

- Tascone e porta cellulare

ABBIGLIAMENTO  
QUATTRO STAGIONI



## ◀ 8030 SUD

pantalone  
100% cotone  
con tascone  
Colore: Blu  
Taglie: 42 / 62

E024.90E

U.M.	CT.
1	20

- Cotone super leggero
- Cuciture in contrasto
- Con tasca portametro

# ABBIGLIAMENTO QUATTRO STAGIONI

65% poliestere / 35% cotone - 250 gr/mq



Si effettuano personalizzazioni con stampa e ricamo

## ▼ LAGOS

giubbino multitasche

Colore: Blu navy

Taglie: S / XXL

E045.20E

U.M.	CT.
1	20

- Chiusura con cerniera e bottoni
- Rinforzo sui gomiti
- Bordino rifrangente sulle spalle
- Polsini e fianchetti elastici

## ▼ 8030 K2

pantalone

con 6 tasche

Colore: Blu navy

Taglie: 40 / 64

E028.90E

U.M.	CT.
1	20

- Regolatore taglia in vita
- Tasconi e ginocchiera rinforzata
- Sottonatiche rinforzate
- Resistenti a qualsiasi lavaggio



# PANTALONI QUATTRO STAGIONI

65% poliestere / 35% cotone - 250 gr/mq



## ▼ 8030 K6

pantalone  
con 6 tasche  
Colore: Beige  
Taglie: 42 / 62

E028.903

U.M.	CT.
1	20

- Regolatore taglia in vita
- Sottonatiche rinforzate
- Tasconi e ginocchiera rinforzata
- Resistenti a qualsiasi lavaggio

## ▼ 8030 K9

pantalone  
con 6 tasche  
Colore: Grigio  
Taglie: 42 / 62

E028.903

U.M.	CT.
1	20

- Regolatore taglia in vita
- Sottonatiche rinforzate
- Tasconi e ginocchiera rinforzata
- Resistenti a qualsiasi lavaggio

## ▼ COLIBRI

pantalone  
con 6 tasche  
Colore: Nero  
Taglie: 42 / 62

E028.903

U.M.	CT.
1	20

- Regolatore taglia in vita
- Sottonatiche rinforzate
- Tasconi e ginocchiera rinforzata
- Cuciture in contrasto
- Resistenti a qualsiasi lavaggio



ABBIGLIAMENTO  
QUATTRO STAGIONI

# GILET MULTITASCHE PROMOZIONALI

65% poliestere / 35% cotone - 190 gr/mq

Si effettuano personalizzazioni con stampa e ricamo



**NOVITÀ**



*Esempio di stampa*

## SAHARA1 ▶

gilet 65% poliestere -  
35% cotone, 190 gr.  
multitascalte  
Colore: Blu  
Taglie: S / XXXL

E019.40E

U.M.	CT.
1	40



## ◀ SAHARA4

gilet 65% poliestere -  
35% cotone, 190 gr.  
multitascalte  
Colore: Grigio antracite  
Taglie: S / XXXL

E019.40E

U.M.	CT.
1	40



## SAHARA6 ▶

gilet 65% poliestere -  
35% cotone, 190 gr.  
multitascalte  
Colore: Rosso  
Taglie: S / XXXL

E019.40E

U.M.	CT.
1	40



# LINEA COTONE BASIC CON TASCONE

100% cotone



NOVITÀ

## ▼ 9030 BIANCO

pantalone 220 gr.  
con 4 tasche  
e portametro  
Colore: Bianco  
Taglie: S / XXXL

E018.50E

U.M.	CT.
1	20

- Con tascone e portametro
- Chiusura con zip

## ▼ 9030 GRIGIO

pantalone 250 gr.  
con 4 tasche  
e portametro  
Colore: Grigio  
Taglie: S / XXXL

E019.50E

U.M.	CT.
1	20

- Con tascone e portametro
- Chiusura con zip

## ▼ 9030 BLU

pantalone 250 gr.  
con 4 tasche  
e portametro  
Colore: Blu  
Taglie: XS / XXXXL

E019.50E

U.M.	CT.
1	20

- Con tascone e portametro
- Chiusura con zip



ABBIGLIAMENTO  
QUATTRO STAGIONI

# ABBIGLIAMENTO STANDARD BLU



100% cotone - 250 gr/mq e 100% cotone fustagno 350 gr/mq

## 8045 HDAM ▼

giubbino 100% cotone  
con bottoni coperti  
Colore: Blu  
Taglie: S / XXXL

E023.70E

U.M.	CT.
1	20

• Resistente al lavaggio  
fino a 60°

DISPONIBILE ANCHE

## 8045PIL HD

NON IN FOTO  
giubbino in cotone  
**fustagno 350 gr**  
Colore: Blu  
Taglie: S / XXXL

E029.50E

U.M.	CT.
1	20



## ▲ 8030 BLU

pantalone 100% cotone  
Colore: Blu  
Taglie: XS / XXXL

E021.30E

U.M.	CT.
1	20

ARTICOLO FINE SERIE  
**IN ESAURIMENTO**  
RICHIEDERE SEMPRE LA  
DISPONIBILITÀ TAGLIE

• Con tasca portametro  
e tascone laterale

DISPONIBILE ANCHE

## 8030PIL HD

NON IN FOTO  
pantalone in cotone **fustagno 350 gr**  
Colore: Blu  
Taglie: XS / XXXL

E028.50E

U.M.	CT.
1	20

• Con tasca portametro



# ABBIGLIAMENTO STANDARD BLU

100% cotone - 250 gr/mq



## ▼ 9070 BLU

tuta  
con cerniera  
Colore: Blu  
Taglie: S / XXXL

E036.50E

U.M.	CT.
1	20

• *Elastico ai polsi*

## ▼ 8035 HDAM

pettorina  
Colore: Blu  
Taglie: S / XXXL

E027.50E

U.M.	CT.
1	20

## ▼ 8100 HDAM

camice uomo  
con polsino elastico  
Colore: Blu  
Taglie: S / XXXL

E026.50E

U.M.	CT.
1	20

• *Elastico ai polsi*  
• *Bottoni coperti*

ABBIGLIAMENTO  
QUATTRO STAGIONI

DISPONIBILE ANCHE

## 8050 HDAM

NON IN FOTO  
giacca  
con bottoni coperti  
Colore: Blu  
Taglie: S / XXXL

E023.70E

U.M.	CT.
1	20

• *Elastico ai polsi*  
• *Bottoni coperti*

# ABBIGLIAMENTO STANDARD VERDE

100% cotone - 250 gr/mq

ideale per tutte le stagioni



## ▼ 8045 VER

giubbotto  
Colore: Verde  
Taglie: S / XXL

E023.70E

U.M.	CT.
1	20



CON TASCONE  
LATERALE



## 8030 VERDE ►

pantalone  
Colore: Verde  
Taglie: S / XXXL

E021.30E

U.M.	CT.
1	20

• Con tasca portametro  
e tascone laterale



# ABBIGLIAMENTO STANDARD VERDE

100% cotone - 250 gr/mq



Si effettuano personalizzazioni con stampa e ricamo

## ▼ 8070 VER

tuta con cerniera

Colore: Verde

Taglie: S / XXL

U.M.	CT.
1	20

E041.10E

- Resistente al lavaggio 60°
- Elastico ai polsi

## ▼ 8035 VER

pettorina

Colore: Verde

Taglie: S / XXL

U.M.	CT.
1	20

E027.50E

## ▼ 8100 VER

camice uomo

Colore: Verde

Taglie: S / XXXL

U.M.	CT.
1	20

E026.50E

- Elastico ai polsi
- Bottoni coperti



ABBIGLIAMENTO  
QUATTRO STAGIONI

# ABBIGLIAMENTO STANDARD BIANCO

100% cotone - 200 gr/mq

ideale per tutte le stagioni



## ▼ 8035 BIANCO

pettorina 200 gr.  
con tascone  
Colore: Bianco  
Taglie: S / XXL

E025.00E

U.M.	CT.
1	20

- Tascone laterale
- Con portametro



## ▼ 8070 BIANCO

tuta 200 gr.  
Colore: Bianco  
Taglie: S / XXXL

E038.00E

U.M.	CT.
1	20



## ◀ 8030 BIANCO

pantalone 200 gr  
con tascone  
Colore: Bianco  
Taglie: S / XXXL

E021.30E

U.M.	CT.
1	20

- Tascone laterale
- Con portametro
- Chiusura con bottone e zip



## ◀ 8030 ZGS

pantalone  
con coulisse in vita  
Colore: Bianco  
Taglie: XS / XXL

E020.70E

U.M.	CT.
1	20

- Coulisse stringivita
- Unisex

# ABBIGLIAMENTO PROMOZIONALE

65% poliestere / 35% cotone - 250 gr/mq



## ▼ 708 GS

pettorina policotone  
Colore: Grigio/blu  
Taglie: M / XXL

E026.60E

U.M.	CT.
1	20

## ▼ 702 GS

tuta policotone  
Colore: Grigio/royal  
Taglie: M / XXXL

E040.00E

U.M.	CT.
1	20

## ▼ RONNY 280

tuta intera multitasche,  
elastico in vita, polsini regolabili  
Colore: Blu/grigio  
Taglie: M / XXL

E094.00E

U.M.	CT.
1	20



confezionato  
in busta con  
appendino



• Ideali per carrozziere-meccanico

• Alta resistenza allo strappo  
• Con porta ginocchiera  
in cordura

ABBIGLIAMENTO  
QUATTRO STAGIONI

# CAMICI UOMO

65% poliestere / 35% cotone - 160 gr/mq

Ideali nel settore medicale, sanitario, alimentare.



Si effettuano personalizzazioni con stampa e ricamo

## ▼ 8100 TK1

camice policotone 160 gr

Colore: Bianco

Taglie: 44 / 62 UOMO

E021.10E

U.M.	CT.
1	20

## ▼ 8100 TK2

camice policotone 160 gr

Colore: Blu

Taglie: 44 / 62 UOMO

E025.10E

U.M.	CT.
1	20

• Con elastico ai polsi  
e bottoni coperti



# CAMICI DONNA

65% poliestere / 35% cotone - 160 gr/mq  
Ideali nel settore estetico, sanitario, alimentare.



Si effettuano personalizzazioni con stampa e ricamo

## ▼ 8101 TK1

camice policotone 160 gr

Colore: Bianco

Taglie: 40 / 58 DONNA

E021.10E

U.M.	CT.
1	20

## ▼ 8101 TK2

camice policotone 160 gr

Colore: Azzurro

Taglie: 40 / 56 DONNA

E025.10E

U.M.	CT.
1	20

• Con elastico ai polsi  
e bottoni coperti



ABBIGLIAMENTO  
QUATTRO STAGIONI

# CAMICI UOMO-DONNA HACCP

100% cotone - 180 gr/mq  
Ideali nel settore alimentare



## ▼ 8120

camice uomo  
100% cotone  
Colore: Bianco  
Taglie: 44 / 62 UOMO

E024.50E

U.M.	CT.
1	20

## ▼ 8110

camice donna  
100% cotone  
Colore: Bianco  
Taglie: 40 / 58 DONNA

E024.50E

U.M.	CT.
1	20



• Con elastico ai polsi  
e bottoni automatici coperti



# ABBIGLIAMENTO SERVIZI OSPEDALIERI

100% cotone

UNISEX

TAGLIE AMERICANE



## ▼ 8200 Z3

completo 220 gr.  
Colore: Azzurro  
Taglie: S / XXL

E043.00E

U.M.	CT.
1	20

## ▼ 8050 ZGS

casacca 200 gr.  
Colore: Bianco  
Taglie: XS / XXL

E020.80E

U.M.	CT.
1	20

- 100% cotone
- Massima resistenza ai lavaggi

## ▼ 8200 Z2

completo  
Colore: Verde  
Taglie: S / XXL

E048.00E

U.M.	CT.
1	20

ABBIGLIAMENTO QUATTRO STAGIONI



## ◀ 8030 ZGS

pantalone 200 gr.  
Colore: Bianco  
Taglie: XS / XXL

E020.70E

U.M.	CT.
1	20

- Coulisse stringivita
- Unisex

# ABBIGLIAMENTO SERVIZI ALIMENTARI



100% cotone



## JACK ▶

cappello cuoco  
100% cotone  
Colore: Bianco  
Taglia: Unica

E015.00E

U.M.	CT.
1	50

## ▼ ARTUR

giacca doppiopetto  
da cuoco 280 gr  
con bottoni  
Colore: Bianco  
Taglie: S / XXL

E037.20E

U.M.	CT.
1	1

## ◀ PEPITO

pantalone cuoco  
a quadretti  
100% cotone 250 gr  
Colore: Bianco/nero  
Taglie: M / XXL

E038.00E

U.M.	CT.
1	1



## ◀ 896 TESA

cappello con visiera  
Colore: Bianco  
Taglia: unica

E009.50E

U.M.	CT.
1	200



## ▲ 894 RETE

cappello  
Colore: Bianco  
Taglia: Unica

E005.60E

U.M.	CT.
1	200



## ▲ 895 RETE

cappello  
Colore: Bianco  
Taglia: Unica

E005.60E

U.M.	CT.
1	200



## ◀ 55 WHITE

grembiule senza tasca  
100% cotone  
Colore: Bianco  
Taglia: unica 70x90

E004.90E

U.M.	CT.
1	100

• Misure 70x90

# ABBIGLIAMENTO SERVIZI ALIMENTARI



100% cotone



Stampabili e ricamabili

◀ **55 BLU**  
**55 VERDE**  
 grembiule con tasca  
 100% cotone  
 Colori: Blu, verde  
 Taglia: unica 70x90

<b>E006.50E</b>	u.M.	CT.
	1	100

◀ **55 BORDEAUX**  
 COME SOPRA  
 Colore: Bordeaux

<b>E007.30E</b>	u.M.	CT.
	1	100

• Misure 70x90

ABBIGLIAMENTO  
 QUATTRO STAGIONI

▼ **K18190**

grebmiule lungo da cucina con due tasche frontali  
 65% poliestere - 35% cotone  
 Colori: Bordeaux, nero, bianco, rosso, verde inglese  
 Taglia: unica 70x100

<b>E013.50E</b>	u.M.	CT.
	10	50



▼ **K18195**

mini grebmiule da bar con tre tasche frontali  
 65% poliestere - 35% cotone  
 Colori: Nero, rosso, bianco, bordeaux  
 Taglia: unica 35x49

<b>E006.70E</b>	u.M.	CT.
	10	50

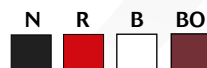

## DIEGO ▶

giacca slim-fit  
53% poliestere -  
43% lana - 4% elasthan  
173 gr/mq

Colori: **GR** **N** **NY**

Taglie: 44 / 60

**E261.00€**

SU ORDINAZIONE

U.M.	CT.
1	1

- Foderata
- Sfiancata
- Chiusura con 3 bottoni
- 2 spacchi laterali
- 3 tasche

## SPENCER ▶

pantalone slim-fit  
53% poliestere -  
43% lana - 4% elasthan  
173 gr/mq

Colori: **GR** **N** **NY**

Taglie: 40 / 64

**E113.00€**

SU ORDINAZIONE

U.M.	CT.
1	1

- Foderato
- 2 tasche alla francese
- 2 tasche posteriori

## ◀ CRAVATTA

cravatta  
100% poliestere

Colori: **R** **N** **NY**

**E024.40€**

SU ORDINAZIONE

U.M.	CT.
1	1

## ◀ SATURNO

camicia  
manica lunga  
100% cotone  
Colori: Bianco, celeste  
Taglie: S / XXXL

**E046.50€**

U.M.	CT.
1	1

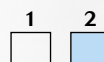

Vedi foto e descrizione completa a pagina 91



VERA PELLE

## ◀ AS2

Cat. O2 FO-SRC  
mocassino classico  
allacciato in pelle nera  
Colore: Nero  
Taglie: 38/50

**E142.50€**

U.M.	CT.
1	1

SU ORDINAZIONE

## ◀ EROS

cintura uomo  
in similpelle nera  
Colore: Nero

**E028.00€**

U.M.	CT.
1	1

SU ORDINAZIONE



# ABBIGLIAMENTO CLASSICO DONNA



## AURORA ▼

camicia manica lunga  
65% poliestere -  
35% cotone  
110 gr/mq  
Colore: Bianco  
Taglie: XS / XXXL

E040.20E

U.M.	CT.
1	1



## MARY ▼

giacca slim-fit  
53% poliestere -  
43% lana - 4% elasthan  
173 gr/mq

Colori:  GR  N  NY

Taglie: XS / XXXL

E204.00E

U.M.	CT.
1	1

### SU ORDINAZIONE

- Foderata
- Sfiancata
- Chiusura con 2 bottoni
- 3 tasche

## F63030 ▼

polo manica corta  
100% cotone  
180 gr/mq  
Colori: Bianco, blu  
Taglie: XS / XL

E020.80E

### SU ORDINAZIONE

B  AZ

U.M.	CT.
1	1



ABBIGLIAMENTO  
QUATTRO STAGIONI

## FOULARD ▼

foulard 100% poliestere  
Colori: Blu, rosso  
Taglia: Unica

U.M.	CT.
1	1

E024.80E

### SU ORDINAZIONE



## ADELE ▼

pantalone slim-fit  
53% poliestere -  
43% lana - 4% elasthan  
173 gr/mq

Colori:  GR  N  NY

Taglie: XS / XXXL

E092.50E

### SU ORDINAZIONE

U.M.	CT.
1	1

- Con zip nel fianco
- Con passanti in vita

## LARA ▼

pantalone  
100% poliestere  
elastico in vita  
Colori: Nero, blu  
Taglie: S / XXL

E035.00E

1  2

U.M.	CT.
1	1



VERA PELLE

## C054F ▼

Cat. O2 FO-SRC  
decolleté classica  
in pelle nera  
Colore: Nero  
Taglie: 35/41

E146.20E

U.M.	CT.
1	1

### SU ORDINAZIONE

## EMMA/C ▼

cintura donna  
in similpelle nera  
Colore: Nero

E028.00E

U.M.	CT.
1	1

### SU ORDINAZIONE





ABBIGLIAMENTO

# ALTA VISIBILITÀ

PENSATO PER IL

**COMFORT**

STUDIATO PER LA

**SICUREZZA**



# ALTA VISIBILITÀ ESTIVA ARANCIO EN 20471



Si effettuano personalizzazioni con stampa e ricamo

## GIRO HV ▶

t-shirt 100% poliestere  
cool dry traspirante  
Colore: Arancio  
Taglie: S / XXXL

E015.90E

U.M.	CT.
1	50



## POLO REFLEX ▶

polo 100% poliestere  
Colore: Arancio  
Taglie: S / XXL



U.M.	CT.
1	20

E024.70E

ARTICOLO FINE SERIE  
**IN ESAURIMENTO**  
RICHIEDERE SEMPRE LA  
DISPONIBILITÀ TAGLIE

DISPONIBILE ANCHE  
**POLO REFLEX/A**

NON IN FOTO  
polo 55% cotone  
- 45% poliestere  
Colore: Arancio  
Taglie: M / XXXL

E025.80E

U.M.	CT.
1	20



ALTA VISIBILITÀ  
E LAVORI SPECIALI

## POCKET HV AR ▶

gilet 100% poliestere  
multitasche  
Colore: Arancio  
Taglia: M / XXL

E014.70E



U.M.	CT.
1	20



## ◀ HV014/AR

gilet 100% poliestere  
con portanome e bustina  
Colore: Arancio  
Taglia: unica

E005.70E



U.M.	CT.
1	100

DISPONIBILE ANCHE

## **HV014AR/2**

NON IN FOTO  
gilet 100% poliestere  
senza portanome e bustina  
Colore: Arancio  
Taglia: Unica

E004.50E



U.M.	CT.
1	100

• Ideale per auto e lavori stradali



• Con cartellino portanome  
• 100% Poliestere  
• Multitasche

# ALTA VISIBILITÀ ESTIVA ARANCIO EN 20471



60% cotone / 40% poliestere - 230 gr/mq

Si effettuano personalizzazioni con stampa e ricamo

## ▼ 845 HV

giubbino  
Colore: Arancio  
Taglie: 44 / 64

E032.00E

U.M.	CT.
1	20



• Chiusura con bottoni coperti da patta



## ▲ TOPGUN/HV

cappello con tesa,  
alta visibilità

NO DPI

Colore: Arancio

E004.00E

U.M.	CT.
1	50



CON TASCONE

## ◀ 830 HVT ▶

pantalone con tascone  
Colore: Arancio  
Taglie: 42 / 68

E029.60E

U.M.	CT.
1	20



• Con tascone e portametro





# ALTA VISIBILITÀ ESTIVA ARANCIO EN 20471



60% cotone / 40% poliestere - 230 gr/mq

## ▼ 840 HV

gilet multitasche  
Colore: Arancio  
Taglie: M / XXL

E032.90E

U.M.	CT.
1	20



- Con portanome
- Multitasche

## ▼ 835 HV

pettorina  
Colore: Arancio  
Taglie: 48 / 64

E037.30E

U.M.	CT.
1	20



## 870 HV ▼

tuta con cerniera,  
Colore: Arancio  
Taglie: S / XXXL

E054.50E

U.M.	CT.
1	20



## ▲ BERM/HVT

bermuda con tascone  
Colore: Arancio  
Taglie: S / XXL

E027.90E

U.M.	CT.
1	20

- Con tascone e portametro



DISPONIBILE ANCHE

## 835PIL HV

NON IN FOTO  
pettorina in fustagno 350 gr.  
Colore: Arancio  
Taglie: 46 / 60

E046.90E

U.M.	CT.
1	20



VERSIONE  
INVERNALE

ALTA VISIBILITÀ  
E LAVORI SPECIALI

# ALTA VISIBILITÀ FUSTAGNO ARANCIO EN 20471

60% cotone / 40% poliestere - 350 gr/mq

## 845PIL HV ▼

giubbotto  
in fustagno 350 gr.  
Colore: Arancio  
Taglie: S / XXXL

E038.50E



U.M.	CT.
1	20

• Chiusura con bottoni  
coperti da patta



## ▲ HA10/A

papalina in pyle  
e fodera Insulutex™  
NO DPI  
Colore: Arancio  
Taglia: unica

E010.80E

U.M.	CT.
1	96



## ▲ 4371

cappello invernale  
con paraorecchie  
NO DPI  
Colore: Arancio  
Taglia: unica

E018.00E

U.M.	CT.
1	20

CON TASCONE

## ◀ 830PIL HVT ▶

pantalone  
in fustagno 350 gr.  
Colore: Arancio  
Taglie: S / XXXL

E035.80E

U.M.	CT.
1	20



• Con tascone  
e portametro



# ALTA VISIBILITÀ FODERATA INVERNALE EN 20471

60% cotone / 40% poliestere - doppio strato - 380 gr/mq

## ▼ SAVANA/KAR

giacchetto  
fodera in flanella di cotone  
Colore: Arancio  
Taglie: 44 / 62

**E048.103**

U.M.	CT.
1	20



• Con fodera  
flanella interna



## ◀ PYLE/HV

pyle  
100% poliestere  
con bande  
Colore: Arancio  
Taglie: S / XXXL

**E033.003**

U.M.	CT.
1	20



• Taschino con  
cartellino portanome



## ◀ 830 KAR ▶

pantalone  
con tascone e  
fodera in flanella  
di cotone  
Colore: Arancio  
Taglie: 44 / 64

**E043.003**

U.M.	CT.
1	20



• Con fodera  
flanella interna  
• Con tascone  
e portametro



# ALTA VISIBILITÀ ANTIFREDDO ED ANTIPIOGGIA ARANCIO EN 20471



Si effettuano personalizzazioni con stampa e ricamo

## ▼ SUMMIT HV/A

giacchetto nylon  
maniche staccabili  
Colore: Arancio  
Taglie: S / XXXL

E059.00E

U.M.	CT.
1	10



- Maniche staccabili
- Imbottitura interna
- Cappuccio a scomparsa

- Con manica staccabile e cartellino portanome

## ▼ NORAIN HV AR

completo impermeabile  
nylon con bande HV  
Colore: Arancio  
Taglie: M / XXXL

E059.60E

U.M.	CT.
1	20



EN 343

- Antipioggia
- Antistrappo
- Cappuccio a scomparsa



## ◀ 900 HV/AR

pantalone  
impermeabile  
con bande HV  
Colore: Arancio  
Taglie: M / XXXL

E023.50E

U.M.	CT.
1	20

# ALTA VISIBILITÀ INVERNALE ARANCIO

100% nylon EN 20471



Si effettuano personalizzazioni con stampa e ricamo

## ▼ REGAL 01

giaccone triplo uso,  
con bande 3M anche  
verticali e portacartellino  
Colore: Arancio  
Taglie: S / XXXL

E 112.00€



U.M.	CT.
1	10



EN 343

- Tre in uno TRIPLO USO
- Traspirante
- Fodera interna
- Cappuccio impermeabile a scomparsa
- Con bande 3M

## ▼ REGAL HV/AR

giaccone triplo uso,  
con bande orizzontali  
e portacartellino  
Colore: Arancio  
Taglie: S / XXXL

E 105.00€



U.M.	CT.
1	10



EN 343

- Tre in uno TRIPLO USO
- Traspirante
- Fodera interna
- Cappuccio impermeabile a scomparsa

CON BANDE 3M



ALTA VISIBILITÀ  
E LAVORI SPECIALI



Tre in uno TRIPLO USO



# ALTA VISIBILITÀ ARANCIO-BLU EN 20471

Si effettuano personalizzazioni con stampa e ricamo



NOVITÀ

▼ **831 HV**  
pantalone  
con tascone  
Colore: Arancio/Blu  
Taglie: S / XXXL

E029.603

U.M.	CT.
1	20



VERSIONE  
ESTIVA



• Particolare tessuto interno

NOVITÀ

▼ **831PIL HV**  
pantalone  
in fustagno 350 gr.  
Colore: Arancio/Blu  
Taglie: S / XXXL

E035.803

U.M.	CT.
1	20



VERSIONE  
INVERNALE



• Particolare tessuto interno

230 GR.

350 GR.

CON TASCO

# ALTA VISIBILITÀ INVERNALE ARANCIO-BLU

100% nylon EN 20471



Si effettuano personalizzazioni con stampa e ricamo

## ▼ REGAL 208

giaccone tripla uso,  
Colore: Arancio/Blu  
Taglie: S / XXL

E112.00E



U.M.	CT.
1	10



EN 343

- Tre in uno TRIPLO USO
- Traspirante
- Fodera interna
- Cappuccio impermeabile a scomparsa
- Con bande 3M

Tre in uno TRIPLO USO



CON BANDE 3M

ALTA VISIBILITÀ  
E LAVORI SPECIALI

# ALTA VISIBILITÀ ESTIVA GIALLA EN 20471

Si effettuano personalizzazioni con stampa e ricamo



## ▼ HV014/G

gilet  
100% poliestere  
Colore: Giallo  
Taglia: unica

E005.70E

U.M.	CT.
1	100



- Con cartellino portanome
- Fornito con astuccio
- Ideale per auto e lavori stradali

## POCKET HV G ▼

gilet 100% poliestere  
multitasche  
Colore: Giallo  
Taglie: M / XXL

E014.70E



U.M.	CT.
1	20

- 100% poliestere
- Con cartellino portanome
- Multitasche



## POLO REFLEX G ▶

polo piquet  
55% cotone -  
45% poliestere  
Colore: Giallo  
Taglie: S / XXXL

E025.80E



U.M.	CT.
1	20

## ◀ GIRO HV/G

t-shirt  
100% poliestere  
cool dry  
traspirante  
Colore: Giallo  
Taglie: S / XXXL

E015.90E

U.M.	CT.
1	50





# ALTA VISIBILITÀ ESTIVA GIALLA EN 20471

60% cotone / 40% poliestere - 230 gr/mq



Si effettuano personalizzazioni con stampa e ricamo

## ▼ 8045 HV/G

giubbino 230 gr  
Colore: Giallo  
Taglie: S / XXXL

E032.003

U.M.	CT.
1	20



**NOVITÀ**

## ▲ TOPGUN HV/G

cappello con tesa,  
alta visibilità  
NO DPI  
Colore: Giallo

E004.003

U.M.	CT.
1	10

## ▼ 840 HV/G

giilet multitasche  
Colore: Giallo  
Taglie: S / XXL

E032.903

U.M.	CT.
1	20



- Con portanome
- Multitasche



CON TASCONE

## ◀ 830 HV/G ▶

pantalone 230 gr  
Colore: Giallo  
Taglie: S / XXXL

E029.603

U.M.	CT.
1	20



- Con portametro  
e tasche laterale

ALTA VISIBILITÀ  
E LAVORI SPECIALI

# ALTA VISIBILITÀ FUSTAGNO GIALLA EN 20471

60% cotone / 40% poliestere - 350 gr/mq

Si effettuano personalizzazioni con stampa e ricamo



## ▼ 845PIL HV/G

giubbotto in fustagno 350 gr.

Colore: Giallo

Taglie: S/XXXL

E038.50E

U.M.	CT.
1	20



• Chiusura con bottoni coperti da patta



## ▲ HA10/G

papalina in pyle e fodera Insulatex™

NO DPI

Colore: Giallo

Taglia: unica

E010.80E

U.M.	CT.
1	96

CON TASCO

## ◀ 830PIL HVT/G ▶

pantalone

in fustagno 350 gr.

Colore: Giallo

Taglie: S/XXXL

E035.80E

U.M.	CT.
1	20



• Con portmetro e tasche laterale



# ALTA VISIBILITÀ INVERNALE GIALLA EN 20471

Si effettuano personalizzazioni con ricamo

## ▼ SUMMIT HV/G

giacchetto nylon  
maniche staccabili  
Colore: Giallo  
Taglie: S / XXXL

E059.003

U.M.	CT.
1	10



- Maniche staccabili
- Imbottitura interna
- Cappuccio a scomparsa

## ▼ PYLE/HVG

pyle  
100% poliestere  
con bande  
Colore: Giallo  
Taglie: S / XXXL

E033.003

U.M.	CT.
1	20



- Taschino con cartellino portanome



# ALTA VISIBILITÀ INVERNALE GIALLA EN 20471

Si effettuano personalizzazioni con stampa e ricamo

## ▼ REGAL01/G

giaccone triplo uso

Colore: Giallo

Taglie: S / XXXL

E112.00€



U.M.	CT.
1	10



EN 343

Tre in uno TRIPLO USO

- Tre in uno TRIPLO USO
- Traspirante
- Fodera interna
- Con bande 3M



REGAL01/G



# ALTA VISIBILITÀ ANTIPIOGGIA E PROTEZIONE CIVILE GIALLA

EN 20471



## ▼ NORAIN HV/G

completo impermeabile  
nylon con bande HV  
Colore: Giallo  
Taglie: M / XXXL

E059.603

U.M.	CT.
1	10



EN 343

## ▼ GAVIN GB06

giubbino HV giallo/blu  
maniche staccabili  
Taglie: S / XXXL

E137.003

U.M.	CT.
1	1



• Banda rifrangente  
microprismatica

Made in Italy



- Antipioggia
- Antistrappo
- Cappuccio a scomparsa



ALTA VISIBILITÀ  
E LAVORI SPECIALI

## ▶ GAVIN PB06

pantalone HV giallo/blu  
60% cotone - 40% poliestere  
con tascone  
Taglie: S / XXXL

E111.003



U.M.	CT.
1	1

• Banda rifrangente  
microprismatica

# ALTA VISIBILITÀ BLU ESTIVA

100% cotone - 200 gr/mq NO DPI



TIPO LEGGERO

## ◀ 8030 SUD/AID

pantalone  
100% cotone 200 gr.  
con due bande HV 5 cm  
Colore: Blu  
Taglie: S / XXXL

E029.50€

U.M.	CT.
1	20



VERSIONE  
ESTIVA

- Cotone super leggero
- Con bande HV
- Con tascone e portametro



Esempio di applicazione  
bande su Wakea

## APPLICAZIONE BANDE SU WAKEA E SAN ZENO SU RICHIESTA - SOLO SU TORACE



BANDA/APPL. 1	1 BANDA	E020.00€
BANDA/APPL. 2	2 BANDE	E027.00€

altezza 5 cm  
Possibilità di applicazione solo su torace



## BANDA HV

banda rifrangente  
cm 5 - 1/50 metri

E003.50€ PREZZO AL METRO



Esempio di  
applicazione  
bande su  
San Zeno

# ALTA VISIBILITÀ BLU QUATTRO STAGIONI

NO DPI



## ▼ 8045 AID

giubbino policotone

65% poliestere,

35% cotone

doppia banda

Colore: Blu

Taglie: M / XXL

E041.80E

U.M.	CT.
1	20

- Resistente a qualsiasi lavaggio
- Regolatore di taglia in vita
- 4 tasche



CON TASCANI LATERALI



 VERSIONE  
4 STAGIONI

## ◀ 8030K2 AID ▶

pantalone policotone

65% poliestere,

35% cotone

doppia banda

Colore: Blu

Taglie: S / XXXL

E033.10E

U.M.	CT.
1	20



ALTA VISIBILITÀ  
E LAVORI SPECIALI

# ALTA VISIBILITÀ BLU INVERNALE

NO DPI



## EXPLORER ▼

giacchetto nylon  
maniche staccabili  
con bande HV  
Colore: Blu  
Taglie: S / XXXL

E059.00€

U.M.	CT.
1	10

- Maniche staccabili
- Imbottitura interna
- Cappuccio a scomparsa



## ROYAL HV

giaccone triplo uso  
con bande  
Colore: Blu  
Taglie: S / XXXL

E111.00€

U.M.	CT.
1	10

- Con bande 3M



## ◀ 8030K4 AID ▶

pantalone 370 gr.  
100% cotone  
doppia banda  
Colore: Blu  
Taglie: S / XXXL

E038.00€

U.M.	CT.
1	20



VERSIONE  
INVERNALE





# ABBIGLIAMENTO TERMICO

Celle frigo e basse temperature

- Protezione fino a -40°
- Impermeabile
- Per celle frigo



## ▲ CS10

giacca 100% oxford  
con imbottitura termica  
Colore: Blu  
Taglie: M / XXL

E218.00E

U.M.	CT.
1	1



EN 342



X 1 X



## ▲ HA13

berretto termico  
Colore: Nero  
Taglia: Unica

E022.80E

## CS11 ▶

salopette 100% oxford  
con imbottitura termica  
Colore: Blu  
Taglie: M / XXL

E216.00E



EN 342



X 1 X

U.M.	CT.
1	1

ALTA VISIBILITÀ  
E LAVORI SPECIALI



## ▲ A280

in microfibra  
fodera termica  
colore: nero-grigio  
taglia: 9

E009.50E

U.M.	CT.
1	10



EN 388  
EN 511  
EN 420



2121



11X



## ▲ 3352

PVC fodera termica  
colore: arancio  
taglia: unica

E017.30E

U.M.	CT.
6	36

• Celle frigo



EN 388  
EN 511  
EN 374



4121



111

I capi garantiscono copertura dal freddo (2°C - 5°C) al magazzino frigorifero (-25°C) fino al congelatore (-40°C)

# ABBIGLIAMENTO MULTIPROTEZIONE QUADRIVALENTE



Lavori speciali - Ignifugo - Antiacido  
Antistatico - Saldatura - bande ignifughe

I capi della linea quadrivalente offrono a chi li indossa protezione da schizzi di saldatura, da esposizione al calore, da spruzzi di liquidi chimici e da rischi derivanti da cariche elettrostatiche.

## *Normative e requisiti tecnici*



EN 11612

UNI EN ISO 11612:2015  
A1 B1 C1

Indumenti di protezione per lavoratori dell'industria esposti al calore (esclusi vigili del fuoco e saldatori).



EN 13034

UNI EN 13034:2005+A1:2009

Indumenti di protezione contro prodotti chimici liquidi. Rischio chimico di tipo 6.



EN 1149

UNI EN 1149-5:2008

Indumenti di protezione.  
Proprietà elettrostatiche.



EN 11611

UNI EN ISO 11611:2015 CLASSE 1 A1

Indumenti di protezione per saldatura e procedimenti connessi.

EN 13688:2013  
Requisiti generali.

EN 1150:1999  
Visibilità notturna  
(solo versione con bande).



# ABBIGLIAMENTO MULTIPROTEZIONE QUADRIVALENTE

Lavori speciali - Ignifugo - Antiacido - Antistatico - Saldatura - bande ignifughe



## ◀ MP200

giubbino quadrivalente  
98% cotone - 2% fibra di carbone  
270 gr. con bande ignifughe  
alta visibilità  
Colore: Blu  
Taglie: S / XXXL

**E069.40E**

U.M.	CT.
1	20

- Saldatura
- Antiacido
- Ignifugo
- Antistatico

## MP201 ▶

giubbino quadrivalente  
98% cotone -  
2% fibra di carbone  
270 gr. senza bande  
Colore: Blu  
Taglie: S / XXXL

**E067.00E**

U.M.	CT.
1	20



## ◀ MP100

pantalone quadrivalente  
98% cotone - 2% fibra di carbone  
270 gr. con bande ignifughe alta visibilità  
Colore: Blu  
Taglie: S / XXXL

**E057.00E**

U.M.	CT.
1	20

- Saldatura
- Antiacido
- Ignifugo
- Antistatico

## MP101 ▶

pantalone quadrivalente  
98% cotone - 2% fibra di carbone  
270 gr. senza bande  
Colore: Blu  
Taglie: S / XXXL

**E055.00E**

U.M.	CT.
1	20

- Saldatura
- Antiacido
- Ignifugo
- Antistatico



ALTA VISIBILITÀ  
E LAVORI SPECIALI

# ABBIGLIAMENTO MULTIPROTEZIONE PENTAVALENTE

Lavori speciali - Ignifugo - Antiacido - Antistatico - Arco elettrico - Alta visibilità



EN 20471



EN 11612



EN 11611



EN 1149-5



EN 13034



EN 61482-1-2



Classe 1

▲ AVI05537

NOVITÀ

giubbino hv pentavalente  
chiusura con bottoni  
Colore: Giallo/blu  
Taglie: S / XXXL

E115.00E

U.M.	CT.
1	10



EN 20471



EN 11612



EN 11611



EN 1149-5



EN 13034



EN 61482-1-2



Classe 1

▲ AVI02537

NOVITÀ

pantalone hv pentavalente  
con tascone  
Colore: Giallo/blu  
Taglie: S / XXXL

E082.00E

U.M.	CT.
1	10

# ABBIGLIAMENTO MULTIPROTEZIONE TRIVALENTE

Lavori speciali



EN 20471



EN 343



EN 11612



EN 1149-5



EN 13034



▲ GGX61309

NOVITÀ

parka hv trivalente 300D Oxford  
spalmato poliuretano con cappuccio staccabile  
Colore: Giallo/blu  
Taglie: S / XXXL

E235.00E

U.M.	CT.
1	10



EN 343



EN 11612



EN 1149-5



EN 13034



▲ IGN61309

giaccone trivalente 300D Oxford  
spalmato poliuretano con cappuccio staccabile  
Colore: Blu  
Taglie: S / XXXL

E235.00E

U.M.	CT.
1	10

# ABBIGLIAMENTO MULTIPROTEZIONE

Lavori speciali



## ▲ FR12

felpa trivalente 300 gr.  
(antistatico ignifugo arco elettrico)  
EN1149 EN11612 EN61482-2  
Taglie: M / XXXL

**E127.00€**

U.M.	CT.
1	10



## ▲ IGN08528

camicia trivalente - 130 gr.  
(antistatico ignifugo antiacido)  
EN1149 EN11612 EN13034  
Taglie: S / XXXL

**E058.50€**

U.M.	CT.
1	10

# ABBIGLIAMENTO MULTIPROTEZIONE BIVALENTE

Lavori speciali - Ignifugo e saldatura



## ▲ IGN05128

giubbotto ignifugo  
per saldatura

**E054.40€**

U.M.	CT.
1	10



NORME DI RIFERIMENTO: UNI EN 13688:2013 / UNI EN ISO 11611:2008 /  
UNI EN ISO 11612:2009

Livelli di prestazione secondo la: UNI EN 11612:2009:A-B1-C1-E2-F2 III° categoria

Tessuto: 100% cotone ignifugato - peso 295 gr.  
Colore: Verde - Taglie: 44 / 62

• Per saldatura  
• Ignifugo

**SU RICHIESTA ANCHE COLORE BLU - MINIMO 10 PEZZI**



## ▲ IGN02128

pantalone ignifugo  
per saldatura

**E047.80€**

U.M.	CT.
1	10



ALTA VISIBILITÀ  
E LAVORI SPECIALI

# ABBIGLIAMENTO PROTEZIONE TAGLIO

CE EN 381 DPI DI 3° CATEGORIA



## ▼ PROT.2C

pettorina protezione  
motosega - Classe 1 CE 381-5  
Colore: Verde  
Taglie: S / XXL

E126.80E

U.M.	CT.
1	1

10 strati  
Kevlar

PROTEZIONE  
DA CATENA  
Classe 1  
velocità catena  
max 20 m/sec  
Classe 2  
velocità catena  
max 24 m/sec  
Classe 3  
velocità catena  
max 28 m/sec

## ◀ PROT.4

giacca protezione  
motosega  
Classe 1 CE 381-11  
Colore: Verde/arancio  
Taglie: M / XXL

E172.00E

U.M.	CT.
1	1



# ABBIGLIAMENTO PROTEZIONE TAGLIO

CE EN 381 DPI DI 3° CATEGORIA

MADE IN ITALY



▼ **PROT.3**  
 pettorina protezione motosega  
 Classe 2 CE 381-5  
 Colore: Verde/arancio  
 Taglie: M / XXL

<b>E211.003</b>	U.M.	CT.
	1	1

CLASSE 2

10 strati Kevlar



▼ **PROT.7**  
 giacca sahariana  
 con elastico in vita Classe 2  
 Colore: Arancio hv/verde  
 Taglie: M / XXL

<b>E215.003</b>	U.M.	CT.
	1	1

SU ORDINAZIONE

ALTA VISIBILITÀ  
E LAVORI SPECIALI



▲ **PROT.6C**  
 manicotto in poliestere antitaglio  
 NO DPI  
 Colore: Arancio  
 Taglia: Unica

<b>E052.803</b>	U.M.	CT.
	1	5



◀ **PROT 500**  
 protezione motosega  
 antitaglio Classe 1  
 Colore: Bianco/arancio  
 Taglie: L / XL

<b>E043.903</b>	U.M.	CT.
	1	12

• Protezione motosega su ambedue i dorsi



# ACCESSORI ANTITAGLIO

## G22COR ▶

kit forestale con elmetto, cuffie antirumore e visiera a rete

U.M.	CT.	E113.00€
1	10	

**3M**



## V4C ▶

visiera a rete di protezione per elmetto G22COR

U.M.	CT.	E038.20€
1	10	

## PW98 ▶

kit forestale economico con elmetto, cuffie antirumore e visiera a rete

E065.00€

U.M.	CT.
1	4



## 204 ▶

Modello: Stivale boscaiolo  
Tomaia: Pura gomma  
Puntale: Acciaio  
Lamina: Acciaio  
Colore: Arancio  
Taglie: 39/47

E165.30€

U.M.	CT.
1	6

EN381-2  
CLASSE 3



## WOODSMAN2 ▶

Modello: Stivaletto  
Tomaia: Pelle verniciata  
Puntale: Acciaio  
Lamina: Non metallica  
Colore: Nero  
Taglie: 40/46

E153.00€

U.M.	CT.
1	1



## HRO-WRU-P

CE  
EN 17249



**LOGICA**  
PROFESSIONAL





# ABBIGLIAMENTO ED ACCESSORI PER DECESPUGLIATORE



**▲ KM401**  
kit completo  
semicalotta arancio  
con visiera policarbonato  
trasparente

**E023.40E**

U.M.	CT.
1	10



**▲ KM402**  
kit completo  
semicalotta arancio  
con visiera  
a rete

**E019.40E**

U.M.	CT.
1	10

**▲ KF45**  
visiera per semicalotta  
o per elmetto  
in policarbonato  
trasparente

**E013.90E**

U.M.	CT.
1	10

**▲ KF49**  
visiera  
per semicalotta  
o per elmetto  
a rete

**E008.30E**

U.M.	CT.
1	10

**◀ 8035 DEC**  
pettorina imbottita  
per decespugliatore  
Colore: Verde/arancio  
Taglie: 46 / 62

**E058.00E**

U.M.	CT.
1	10

- Per decespugliatore Antischeggia
- Rinforzo con imbottitura sul gambale

**901 ▶**  
cosciale in nylon  
aperto posteriormente  
Colore: Verde  
Taglia: Unica

**E009.30E**

U.M.	CT.
1	20

- Impermeabile
- Antischizzi



ALTA VISIBILITÀ  
E LAVORI SPECIALI

# ANTIPIOGGIA

Completi nylon antistrappo



• Forniti con astuccio



◀ **NORAIN V**  
completo  
giacca e pantaloni,  
impermeabile, nylon  
Colore: Verde  
Taglie: S / XXXL

**E016.20E**

U.M.	CT.
1	20



◀ **NORAIN G**  
completo  
giacca e pantaloni,  
impermeabile, nylon  
Colore: Giallo fluo  
Taglie: S / XXXL

**E016.20E**

U.M.	CT.
1	20



**NORAIN B** ▶  
completo  
giacca e pantaloni,  
impermeabile, nylon  
Colore: Blu  
Taglie: S / XXXL

**E016.20E**

U.M.	CT.
1	20

◀ **900**  
pantalone  
in nylon  
Colore: Verde  
Taglie: M / XXXL

**E006.80E**

U.M.	CT.
1	20



◀ **54V**  
cappotto in nylon  
Colore: Verde  
Taglie: M / XXXL

**E014.30E**

U.M.	CT.
1	20

• Ideale per cacciatore



◀ **KWAY/BLU**  
impermeabile,  
100% nylon,  
ripiegabile  
Colore: Blu  
Taglie: S / XXL

**E019.40E**

U.M.	CT.
1	30

# ANTIPIOGGIA

Alta resistenza in poliuretano



## ▼ SMILE

completo poliuretano,

Colore: Verde

Taglie: M / XXXL

E044.40E

U.M.	CT.
1	10

- *Traspirante*
- *In poliuretano*

## ▼ PONCHO1

mantella

impermeabile nylon

Colore: Verde

Taglia: Unica

E011.00E

U.M.	CT.
1	20



## ◀ 901

cosciale in nylon

aperto posteriormente

Colore: Verde

Taglia: Unica

E009.30E

U.M.	CT.
1	20

- *Impermeabile*
- *Antibatterico*

# CAPPELLI ESTIVI

Si effettuano personalizzazioni con stampa e ricamo



## TOP GUN ▶

cappello con tesa  
100% cotone

Colori: Grigio, blu, verde, nero,  
bianco, rosso, beige, royal

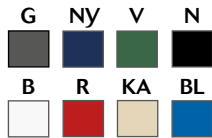

E002.90E

U.M.	CT.
1	10



## ▼ MIRAMARE

cappello miramare rotondo  
Colori: Blu, verde, rosso,  
giallo, bianco

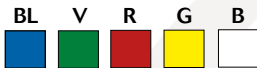

E002.30E

U.M.	CT.
1	100



## VASCO ▶

cappello  
100% cotone

Colori: Blu, mimetico  
Taglia: unica

NY



E002.80E

MIM



E006.80E

U.M.	CT.
1	50



## K18144 ▶

cappello con tesa, bandierina a lato

Colori: Giallo, bianco, blu navy, grigio, rosso, blu royal



U.M.	CT.
1	50

E003.90E

TAGLIA UNICA



CON  
BANDIERINA  
ITALIANA

# CAPPELLI INVERNALI E ANTIPIOGGIA

Si effettuano personalizzazioni con stampa e ricamo



▼ **KAP2**  
cappello in acrilico  
doppio strato  
Colori: Grigio, nero, blu, royal

E003.30E

U.M.	CT.
1	50

GR	N
NY	BL

KAP2  
GREY

KAP2  
BLACK

KAP2  
BLUE

KAP2  
ROYAL



◀ **OMSK**  
cappello nylon  
rotondo foderato  
NY V  
Colori:   
Taglia: unica

E005.90E

U.M.	CT.
1	50

**K18076** ▶  
fascia multiuso pratica e  
morbida, in pile antipilling  
con elastico regolabile  
A GR NY N  
Colori:   
Taglia: unica

E003.30E

U.M.	CT.
10	50



▲ **K18075NY**  
cappello 4 pannelli  
caldo pile all'interno e paraorecchie  
Colore: Blu - Taglia: unica

E008.80E

U.M.	CT.
1	50



**4370** ▶  
cappello invernale  
con paraorecchie  
Colore: Blu  
Taglia: unica

E016.40E

U.M.	CT.
1	20

# PERSONALIZZAZIONI

## DAI VALORE ALLA TUA IMMAGINE

L'immagine coordinata è per una azienda sinonimo di appartenenza e credibilità. Cappellini, felpe, magliette gilet, giacconi, elmetti, guanti e tanti altri articoli personalizzati con il vostro brand da regalare a dipendenti, rappresentanti, clienti, contribuiscono ad aumentare la vostra visibilità.

**RICHIEDI UN PREVENTIVO GRATUITO**

## STAMPE SERIGRAFICHE



ESEMPI DI STAMPA

# RICAMO MULTICOLOR



PARTICOLARI  
DI RICAMO

# STAMPE DIGITALI



ESEMPI DI STAMPA

# MONOUSO INDUMENTI ED ACCESSORI





# INDUMENTI MONOUSO PLP



**NOVITÀ**

## ▼ 810/30P

camice PLP 30 gr.  
con polsino  
Taglie: M-L XL-XXL

**E001.55E**

U.M.	CT.
1	50

DISPONIBILE ANCHE

## 810/30A

NON IN FOTO  
camice PLP 30 gr.

con elastico  
Colore: Azzurro

Taglie: XL-XXL

**E001.55E**

U.M.	CT.
1	50

## ▼ 812C

tuta PLP 40 gr.  
con cappuccio  
Taglie: M - L - XL - XXL

**E002.40E**

U.M.	CT.
1	50



MONOUSO

# INDUMENTI MONOUSO



**65 GRAMMI  
CON POLSO MAGLIA**

**55 GRAMMI  
CON CAPPUCCIO**



- Confezionamento in innovativa busta sottovuoto
- T.N.T. (tessuto non tessuto) LAMINATO



## ▲ LIGHT900

tuta PP+PE laminata 65 gr. con cappuccio  
Colore: Bianco - III categoria - type 5-6  
per protezione contro particelle secche o bagnate e contro numerose sostanze chimiche e aerosol a base liquida o solida

Taglie: M - XXL

U.M.	CT.
1	50

E005.90E

## ▲ LIGHT900/B

COME SOPRA

Colore: Blu - Taglie: L - XXL

E006.80E

U.M.	CT.
1	50



EN ISO 13982-1:04  
Type 5-B



EN ISO 13034:05  
Type 6-B



EN ISO 14126:03



EN ISO 1149-5:08



EN ISO 1073-2:02  
Classe 3

## ▲ LIGHT800/2

tuta PP+PE laminata 55 gr. con cappuccio  
Colore: Bianco - III categoria - type 5-6  
per protezione contro particelle secche o bagnate e contro numerose sostanze chimiche e aerosol a base liquida o solida

Taglie: M - XXXL

U.M.	CT.
1	25

E004.60E



EN ISO 13982-1:04  
Type 5



EN ISO 13034:05  
Type 6



EN ISO 1149-5:08

# INDUMENTI MONOUSO



**65 GRAMMI**  
TERMOALDATA

• Termosaldata



**50 GRAMMI**  
NON LAMINATA

MONOUSO

## ▲ 800S

tuta PE laminata 65 gr. termosaldata con cappuccio - III categoria - type 4-5-6

Colore: Bianco, nastratura blu

Taglie: L - XXL

**E010.50E**

U.M.	CT.
1	25

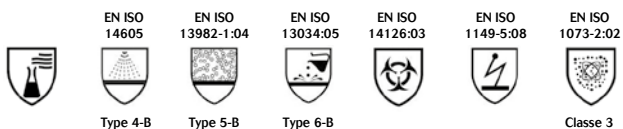

## ▲ LIGHT700

tuta SMS PP 50 gr. non laminata con cappuccio III categoria - type 5-6 - per protezione contro particelle secche o bagnate e contro numerose sostanze chimiche e aerosol a base liquida o solida

Colore: Bianco

Taglie: M - XXL

**E004.20E**

U.M.	CT.
1	50

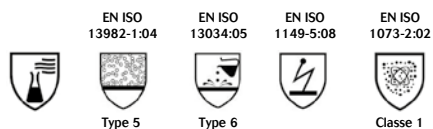

# ACCESSORI MONOUSO PLP E PVC

NO DPI



◀ **CP026** colore: Bianco  
**CP026V** colore: Verde  
 cuffia unisex PLP

**E005.203** - 100 pz.

U.M.	CT.
1	10



◀ **807/50**  
 mascherina PLP  
 Veli da tre strati  
**E003.703** - 50 pz.

U.M.	CT.
1	20



- Con elastici
- Impermeabile

▲ **GS270**  
 coprimaniche in  
 polietilene blu - 40 cm

**E008.403** - 100 pz.

U.M.	CT.
1	20

▲ **AP401**  
 grembiule polietilene  
 40 micron - 72x150 cm

**E010.803** - 100 pz.

U.M.	CT.
1	10

# COPRISCARPA NO DPI

▼ **SC007**  
 copriscarpa PLP bianco  
**E015.103** - 100 pz.

U.M.	CT.
1	10



▼ **SC202**  
 copriscarpa  
 PLP - PVC bicolore  
**E002.303** - 10 pz.

U.M.	CT.
1	50



▼ **SC601**  
 copriscarpa visitatore PVC  
**E057.403** - 1.000 pz.

U.M.	CT.
1	1



▼ **GS001**  
 calzare in PLP  
 38x48 cm - 35 gr.  
**E023.003** - 100 pz.

U.M.	CT.
1	2



# INDUMENTI MONOUSO ALTA PROTEZIONE DUPONT



MONOUSO

## ▲ EASY

tyvek Easysafe  
III Categoria type 5-6  
Colore: bianco  
Taglie: L - XL - XXL

<b>E009.90E</b>	<b>U.M.</b>	<b>CT.</b>
	100	100



EN 1149-5

EN 1073-2

## ▲ 800

tyvek Classic Xpert  
III categoria - type 5-6  
Colore: Bianco  
Taglie: S - M - L - XL - XXL - XXXL



<b>E013.30E</b>	<b>U.M.</b>	<b>CT.</b>
	1	25



EN 14126

EN 1149-5

EN 1073-2

## ▲ 800C

tychem C  
III categoria - type 3B 4-5-6  
Colore: Giallo  
Taglie: M - L - XL - XXL



<b>E039.60E</b>	<b>U.M.</b>	<b>CT.</b>
	1	25



Type 6

EN 14126

EN 1149-5

EN 1073-2

# DISPOSITIVI DI PROTEZIONE INDIVIDUALE

In grado di proteggerti testa,  
occhi, respirazione ed udito



# Normative DPI



## PROTEZIONE DELLA TESTA

**EN397:2013** Elmetti di protezione per l'industria

**EN50365** Elmetti isolati elettricamente per utilizzo in impianti a basso voltaggio.

Utilizzabili su impianti con tensione non superiore a 1000 V in corrente alternata o 1500 V in corrente continua.



## PROTEZIONE OCCHI/VISO

**EN166** Specifiche di costruzione e prestazionali dei protettori dell'occhio

**EN169** Filtri per la saldatura

**EN170** Filtri ultravioletti

**EN175** Equipaggiamento di protezione degli occhi e del viso durante la saldatura e i procedimenti connessi

**EN17131** Protettori degli occhi e del viso a rete



## PROTEZIONE ANTIRUMORE

**EN352-1** Cuffie

**EN352-2** Inserti auricolari

**EN352-3** Cuffie montate su elmetto di protezione

Attenuazione sonora è la differenza tra l'intensità del rumore a cui è esposto l'operatore e quello effettivamente trasmesso all'orecchio. Il livello viene espresso nei seguenti modi:

**SNR: ( signal to noise ratio )** esprime con un solo valore, in dB, l'attenuazione sonora semplificata

**H,M,L:** esprime con 3 valori, in dB, l'attenuazione sonora del DPI per le frequenze alte (H), medie (M) e basse (L); il fabbricante ricava questi valori dai valori in banda d'ottava;



## PROTEZIONE RESPIRAZIONE

**EN149** facciali filtranti antipolvere

### TIPI DI PROTEZIONE:

**FFP1:** indicate per l'utilizzo in presenza di ferro, ruggine, calcestruzzo, pietra, materiali riempitivi. Non adatte a filtrare particelle cancerogene e sostanze radioattive, microrganismi ( virus batteri funghi ) ed enzimi.

**FFP2:** indicate per l'utilizzo in presenza di legno, acciaio, cemento, vernici a spruzzo, pitture, antiruggine, fibra di vetro, fumi di saldatura, zinco, pesticidi, farine, muffe e spore, fuliggine. Non adatte a filtrare sostanze radioattive, virus ed enzimi.

**FFP3:** indicate per l'utilizzo in presenza di acciaio inossidabile, vernici antivegetative, amianto.

### MARCATURE:

**TLV.=** il valore limite di soglia di una sostanza chimica rappresenta quel livello di concentrazione di una data sostanza pericolosa al quale il lavoratore si può esporre senza avere effetti dannosi alla salute.

**NR=** indica che i respiratori sono monouso e devono essere scartati dopo ogni turno di lavoro.

**R=** indica che i respiratori sono riutilizzabili per più di un turno di lavoro.

**D=** indica che le facciali hanno passato il test di intasamento con polvere di dolomite e che risultano idonei anche per ambienti con elevata polverosità mantenendone il confort.

**EN140** Semimaschere con filtri intercambiabili

**EN405** Semimaschere con filtri incorporati senza manutenzione

**EN136** Maschere intere

**EN143** Filtri antipolvere

**EN148-1** Filtri con raccordo universale

**EN14387** Filtri antigas combinati



## ANTICADUTA

**EN353-2** Dispositivi anticaduta di tipo guidato su una linea di ancoraggio flessibile

**EN354** Cordini

**EN355** Assorbitori di energia

**EN360** Dispositivi anticaduta retrattili

**EN361** Imbracature per il corpo

**EN362** Connettori

**EN375** Dispositivi di ancoraggio

**EN358** Cinture e cordini di posizionamento

# ELMETTI PROTETTIVI

EN 397



## ▲ CLIMAS

elmetto in polietilene  
interno in plastica  
Colori: Giallo, blu,  
bianco, arancio, rosso



E006.40E

U.M.	CT.
1	32



- Con adesivo per nome e data primo utilizzo
- Con pulsante di regolazione



# ACCESSORI



## ◀ SOTTOGOLA/GS

per elmetto climas  
tessuto con mentiera

E001.80E

U.M.	CT.
1	10





# ELMETTI PROTETTIVI INTERNO TESSILE

EN 397



CON ROTELLA



CON ROTELLA

▲ **CARPENTER G**  
elmetto in polietilene  
con bordatura tessile  
e sottogola con mento  
Colore: Giallo



E008.70E

U.M.	CT.
1	36

▲ **CARPENTER B**  
elmetto in polietilene  
con bordatura tessile  
e sottogola con mento  
Colore: Bianco



E008.70E

U.M.	CT.
1	36



- Interno tessile antisudore
- Girotesta regolabile con rotella
- Con sottogola regolabile
- Con adesivo per nome e data primo utilizzo

## ACCESSORI



▲ **606/00**  
adattatore per visiera  
da elmetto

E011.70E

U.M.	CT.
1	10



▲ **KF45**  
visiera per semicalotta  
o per elmetto  
in policarbonato  
trasparente

E013.90E

U.M.	CT.
1	100



▲ **L1H**  
cuffia antirumore Honeywell,  
buona attenuazione  
attacchi per elmetto

E026.50E

U.M.	CT.
1	20

ALTA	H	31 DB
MEDIA	M	25 DB
BASSA	L	19 DB
S.N.R.		28 DB

DPI

# ELMETTI PROTETTIVI DIELETRICI IN ABS

Protezione - comfort - leggerezza

EN 397 - EN 50365 



- Leggero e robusto
- Isolamento elettrico fino a 1000vac o 1500Vdc Classe 1
- Bardatura interna a 6 punti
- Regolazione taglia a cremagliera
- Sottogola a Y con mentoniera morbida
- Resistente -30°C +50°C



▲ **SISMA/G**  
elmetto in ABS  
con sottogola  
Colore: Giallo fluo



E028.30E

U.M.	CT.
1	20



▲ **SISMA/A**  
elmetto in ABS  
con sottogola  
Colore: Arancio



E028.30E

U.M.	CT.
1	20



▲ **SISMA/B**  
elmetto in ABS  
con sottogola  
Colore: Bianco



E028.30E

U.M.	CT.
1	20

# ELMETTI PROTETTIVI

## Ultraleggeri per alta quota

EN 397

MADE IN ITALY



- Interno regolabile
- Con pulsante di regolazione
- 10 fori di aerazione
- Super leggero

**SUPER LEGGERO  
CON 10 FORI DI AERAZIONE  
E VENTILAZIONE**



### ▲ AQ1

caschetto in ABS  
areato con sottogola  
Colore: Giallo

E114.00€

U.M.	CT.
1	6



### ▲ AQ2

caschetto in ABS  
areato con sottogola  
Colore: Rosso

E114.00€

U.M.	CT.
1	6



### ▲ AQ3

caschetto in ABS  
areato con sottogola  
Colore: Bianco

E114.00€

U.M.	CT.
1	6



## LUCI PER ELMETTO - ACCESSORI PER AQ



### ▲ TIKKINA

lampada led  
dotata di pile  
fascia elastica regolabile  
ideale per testa o elmetto

E036.00€

U.M.	CT.
1	1

- Max 250 lumen
- Max 60 m. distanza
- 10 ore di autonomia



### ◀ WAC0003

adattatore per cuffie  
a baionetta  
Colore: Nero

E015.20€

U.M.	CT.
1	1

DISPONIBILE ANCHE

### E04350

NON IN FOTO  
gancetti di fissaggio  
per elmetto

E006.90€

CONF. 4 PEZZI

U.M.	CT.
1	1



### ◀ WV100002.015

visiera policarbonato  
per casco AQ  
Colore: Trasparente

E056.00€

U.M.	CT.
1	1

• Elmetto non incluso

### L1H

NON IN FOTO  
cuffia antirumore  
compatibile con caschi AQ  
necessario adattatore WAC0003

E026.50€

U.M.	CT.
1	20

Vedi foto e descrizione  
completa a pagina 203

DPI

# ELMETTI PROTETTIVI PONTEGGIATORE

EN 397



IDEALI PER  
PONTEGGIATORE



## ▲ CASCO211 B

caschetto ponteggiatore  
in ABS con sottogola  
Colore: Bianco

E049.50€

SOLO  
450  
GRAMMI

U.M.	CT.
1	20

- Sottogola con imbottitura
- 4 fori di aerazione
- Super leggero

## ▲ CASCO211 R

caschetto ponteggiatore  
in ABS con sottogola  
Colore: Rosso

E049.50€

SOLO  
450  
GRAMMI

U.M.	CT.
1	20

- Sottogola con imbottitura
- 4 fori di aerazione
- Super leggero

# ELMETTI DIELETTRICI

EN 397 - EN 50365



## ▲ A79/B

elmetto dielettrico  
in ABS bordatura  
regolabile a punti  
Colore: Bianco

E016.00€

SOLO  
425  
GRAMMI

U.M.	CT.
1	20

- Resistenza al calore da -30° a +50°
- Isolamento elettrico 1000 W



NOVITÀ

## ▲ 606607

kit visiera dielettrica  
ed adattatore

E050.00€

U.M.	CT.
1	10

- Dielettrico per elmetto A79/B
- Altezza 24 cm

• Elmetto *non* incluso

## KIT FORESTALE



### ▲ V4C

visiera a rete  
per kit forestale **3M**  
Taglia: Unica

E038.20E

U.M.	CT.
1	10

### ▲ G22COR 3M

kit forestale  
con elmetto in ABS,  
cuffie antirumore  
e visiera a rete

E113.00E

U.M.	CT.
1	10

- Ventilato
- Idoneo fino a -30°



### ▲ PW98

kit forestale economico  
con elmetto,  
cuffie antirumore  
e visiera a rete

E065.00E

U.M.	CT.
1	4

- Ventilato
- Regolazione con rotella
- Con sottogola

### PW99

NON IN FOTO  
visiera  
in policarbonato

E011.40E

U.M.	CT.
1	10

## SEMICALOTTE CON VISIERA



### ▲ KM401

kit completo  
semicalotta arancio  
con visiera policarbonato  
trasparente

E023.40E

U.M.	CT.
1	20

### ▲ KF45

visiera per semicalotta  
o per elmetto  
in policarbonato  
trasparente

E013.90E

U.M.	CT.
1	100



### ▲ KM402

kit completo  
semicalotta arancio  
con visiera  
a rete

E019.40E

U.M.	CT.
1	20

### ▲ KF49

visiera  
per semicalotta  
o per elmetto  
a rete

E008.30E

U.M.	CT.
1	100

DPI

# OCCHIALI PROTETTIVI *Linea WORK*



EN 166



▲ **ECOVISION1**  
occhiale policarbonato  
con lente trasparente  
antigraffio

E005.50E

U.M.	CT.
1	10



▲ **301**  
occhiale asta nera  
regolabile  
lente trasparente

E003.70E

U.M.	CT.
1	10



▲ **ECOVISION2**  
occhiale policarbonato  
con lente nera  
antigraffio

E005.50E

U.M.	CT.
1	10



▲ **POLYSAFE/2**  
occhiale policarbonato  
lente trasparente  
sovrapponibile

E003.40E

U.M.	CT.
1	10



# OCCHIALI A MASCHERINA

EN 166



▲ **325**  
occhiale a mascherina  
con elastico  
per hobbistica

E003.50E

U.M.	CT.
1	10

• Con 4 valvole di aerazione



◀ **EXPO 4** OCCHIALI  
espositore da banco  
per occhiali  
Misure 40x35 cm  
8 posizioni occhiali

E042.00E

# OCCHIALI PROTETTIVI

Linea Light ITALIA EN 166 - EN 170



## ▲ 505U/19

occhiale policarbonato  
lente gialla

E013.20E

U.M.	CT.
1	10

• Per ambienti con poca luce



## ▲ 505U/02

occhiale policarbonato  
lente nera

E009.50E

U.M.	CT.
1	10

• Per ambienti con luce intensa



## ▲ 505U/37

occhiale policarbonato  
lente blu specchiata

E0019.00E

U.M.	CT.
1	10



## ▲ 505U/CLEAR

occhiale policarbonato  
lente trasparente

E008.00E

U.M.	CT.
1	10



## ▲ 516/CLEAR

occhiale policarbonato  
lente trasparente  
ultraleggero

E0006.60E

U.M.	CT.
1	10



## ▲ 529/CLEAR

occhiale policarbonato  
lente trasparente antigraffio

E0008.90E

U.M.	CT.
1	10

• Con aste regolabili  
in lunghezza ed inclinazione



# OCCHIALI TECNICI PROTETTIVI

Linea TOP ITALIA EN 166 - EN 170



## ▲ 5x9/04

Montatura: Nero  
Lenti: Verdi specchiate antigraffio  
Astine: Regolabili nero-verde

E029.30E

U.M.	CT.
1	10



## ▲ 5x9/01

Montatura: Silver  
Lenti: Trasparenti PC antigraffio  
Astine: Regolabili

E018.00E

U.M.	CT.
1	10



## ▲ 5x9R/50

Accessorio per occhiale 5x9/01  
Ribaltina lenti verdi IR5  
per saldatura

E025.90E

U.M.	CT.
1	10

• Occhiale non incluso



## ▲ 5x7/03 SOVRAPPONIBILE

Montatura: Trasparente  
Lenti: Trasparenti antigraffio ed antiappannamento  
Astine: Regolabili  
Protezione UV400

E021.20E

U.M.	CT.
1	10



## ▲ 5x6/00

Montatura: Arancio-nero  
Lenti: Trasparenti antigraffio  
Astine: Regolabili in lunghezza  
Protezione UV400

E014.50E

U.M.	CT.
1	10



## ▲ 5x6/03

Montatura: Arancio-nero  
Lenti: Gialle antigraffio ed antiappannamento  
Astine: Regolabili in lunghezza  
Protezione UV400

E017.60E

U.M.	CT.
1	10



## ▲ 5x6/05

Montatura: Verde-nero  
Lenti: Verdi antigraffio ed antiappannamento  
Astine: Regolabili in lunghezza  
Protezione UV400

E017.60E

U.M.	CT.
1	10



# OCCHIALI PROFESSIONALI PROTETTIVI

Linea TOP ITALIA EN 166



## ▲ 620U/02

occhiale a mascherina  
montatura grigia  
lente trasparente  
con elastico  
antiappannamento  
protezione agenti chimici

E022.40E

U.M.	CT.
1	5



## ▲ 543/11 BC

occhiale con asta blu  
lente policarbonato clear  
inclinazione aste regolabili  
per molatore

E020.90E

U.M.	CT.
1	5



• Con possibilità di applicare  
schermo facciale

## ▲ 6x3/00

occhiale a mascherina  
con elastico

E027.90E

U.M.	CT.
1	5



## ▲ 6x3F/01

accessorio schermo facciale  
per occhiale 6X3/00

E011.40E

U.M.	CT.
1	10

• Occhiale a mascherina  
non incluso

# OCCHIALI OSCURATI PER SALDATURA

EN 166



## ▲ 618/650

occhiale nero  
lente pc verde 5  
con elastico

E008.20E

U.M.	CT.
1	10



## ▲ 566/50

occhiale nero  
lente pc verde 5  
con stanghetta

E011.90E

U.M.	CT.
1	10



# PROTEZIONE RESPIRAZIONE

Elettrorespiratore EN12941:2009 TH2 A1P R SL



MADE IN ITALY



## ◀ K80S-T4

elettrorespiratore con casco a ventilazione assistita completo di filtri A2P3, batteria al litio con autonomia 4 h

U.M.	CT.
1	1

**E1152.00€** SU ORDINAZIONE

DISPONIBILE ANCHE

## K80S-T8

NON IN FOTO  
elettrorespiratore con autonomia 8 h

U.M.	CT.
1	1

**E1285.00€** SU ORDINAZIONE

- Visiera Antiappannamento
- Facile da usare
- Struttura Leggera
- Bardatura interna regolabile

## Semimaschere e maschere con raccordo Universal (attacco DIN)

EN 136 - EN 148-1



## ▲ SGE 46

semimaschera  
silicone  
con raccordo DIN  
Fornita senza filtri

**E039.80€**

U.M.	CT.
1	8



## ▲ BLS 5150

maschera facciale  
con guarnizione  
gomma termoplastica  
con attacco DIN per filtro  
Fornita senza filtri

**E171.00€**

U.M.	CT.
1	4

DISPONIBILE ANCHE

## K-19

NON IN FOTO  
pellicola adesiva  
in acetato  
conf. 5 pz.

**E022.40€**

U.M.	CT.
1	1



FILTRI CON RACCORDO UNIFICATO  
UNIVERSAL (ATTACCO DIN)  
EN143 - EN 14387 - EN 148-1  
PER BLS5150 - SGE46

ARTICOLO	UTILIZZO	
<b>150P3</b>	polveri	<b>E015.80€</b> cad.
<b>150A2P3</b>	gas vapori organici polveri	<b>E028.70€</b> cad.
<b>150POLIV A2B2E2K2P3</b>	gas vapori ammoniaca polveri	<b>E035.10€</b> cad.

U.M.	CT.
1	4

### INFORMATIVE FILTRI

TIPO	COLORE	PROTEZIONE
<b>A</b>		gas e vapori organici con punto di ebollizione superiore a 65° C
<b>B</b>		gas e vapori inorganici
<b>E</b>		gas vapori acidi, anidride solforosa
<b>K</b>		ammoniaca e derivati organici
<b>P</b>		polvere

# PROTEZIONE RESPIRAZIONE

Semimaschere senza manutenzione EN405:2001+A1:2009



MADE IN ITALY

## BLS8100 ▶

semimaschera in gomma termoplastica completa di filtri A2P2 R D

E049.90€

U.M.	CT.
1	10

- Da usare in presenza di gas, polveri e particolati.
- Filtri non intercambiabili, appena esauriti va sostituita la maschera



DISPONIBILE ANCHE

## BLS8400

semimaschera in gomma termoplastica completa di filtri ABEK1 P3

E065.50€

U.M.	CT.
1	10

## Maschere e semimaschere con nuovo attacco a baionetta

EN 140



## ▲ BLS5600

maschera facciale in gomma termoplastica con due attacchi per filtri serie 200  
Fornita senza filtri

**NOVITÀ**

E177.50€

U.M.	CT.
1	4



## ▲ BLS4000/R

semimaschera tg. S/M in gomma termoplastica con due attacchi per filtri serie 200  
Fornita senza filtri

**NOVITÀ**

E031.50€

U.M.	CT.
1	8

### VECCHIA VERSIONE

per BLS5250 - TP2000 - TP2100



FILTRI CON RACCORDO FILETTATO VORTEX  
EN143 - EN 14387  
PER BLS5250 - TP2000 - TP2100  
(NECESSARI 2 FILTRI PER OGNI MASCHERA)

ARTICOLO	UTILIZZO	
2000P3	polveri	E010.90€ cad.
2000A2P3	gas vapori organici polveri	E018.90€ cad.
2000POLIV A1B1E1K1P3	gas vapori ammoniaca polveri	E020.50€ cad.

U.M.	CT.
2	8

### NUOVA VERSIONE

per BLS5600 - BLS4000/R



FILTRI PER MASCHERE E SEMIMASCHERE CON CONNESSIONE A BAIONETTA  
EN143 - EN 14387  
PER BLS5600 - BLS4000/R  
(NECESSARI 2 FILTRI PER OGNI MASCHERA)

ARTICOLO	UTILIZZO	
BLS202 P3	polveri	E011.20€ cad.
BLS221 A2P3	gas vapori e polveri	E019.00€ cad.
BLS222 ABEK1P3	gas vapori organ/inorg acidi ammoniaca polveri + acido fluoridrico	E022.40€ cad.

U.M.	CT.
2	8

DPI

# PROTEZIONE RESPIRAZIONE

Maschere semifacciali fornite con filtri

EN 140



P3

## SETTORI DI UTILIZZO

Saldatura

Costruzioni

Rimozione amianto

Lavorazioni acciaio e legno

Trattamento rifiuti



### ◀ SPR501

semimaschera TPE  
fornita con 2 filtri P3  
Taglia: M/L



### SPR299

semimaschera TPE  
fornita con 2 filtri P3  
Taglia: S/M

E042.00E

U.M.	CT.
1	10

- Regolabile
- Sacchetto protettivo richiudibile
- Dimensione compatta
- Peso ridotto
- Riutilizzabili
- Filtri intercambiabili



### ◀ SPR316

coppia filtri P3 di ricambio  
per maschera SPR299 e SPR501

E017.40E

A COPPIA

U.M.	CT.
1	10

### ◀ SPR336

coppia filtri antidore P3  
con carboni attivi di ricambio  
per maschera SPR299 e SPR501

E021.00E

A COPPIA

U.M.	CT.
1	10



A1P3

## SETTORI DI UTILIZZO

Verniciatura industriale

Lavorazioni con solventi

Costruzioni navali

Agricoltura

Industria

### ◀ SPR503

semimaschera TPE  
senza lattice e silicone  
fornita con 2 filtri A1P3  
Taglia: M/L



### SPR338

semimaschera TPE  
fornita con 2 filtri A1P3  
Taglia: S/M

E050.70E

U.M.	CT.
1	10

- Regolabile
- Sacchetto protettivo in alluminio richiudibile
- Dimensione compatta
- Peso ridotto
- Riutilizzabili
- Filtri intercambiabili



### ◀ SPR341

coppia filtri antidore A1P3  
con carboni attivi di ricambio  
per maschera SPR338 e SPR503

E030.80E

A COPPIA

U.M.	CT.
1	5

# PROTEZIONE RESPIRAZIONE

Maschere semifacciali fornite con filtri EN 140



**A1P3**

## SETTORI DI UTILIZZO

Verniciatura industriale  
Lavorazioni con solventi  
Costruzioni navali  
Agricoltura  
Industria

### ◀ SPR401

maschera TPE  
senza lattice e silicone  
fornita con 2 filtri A1P3  
e visiera in policarbonato  
antigraffio ed antiappannamento EN 166  
Taglia: M/L



U.M.	CT.
1	10

E117.00€

- Regolabile
- Anti infiltrazioni
- Ventilazione diretta
- Riutilizzabile
- Filtri intercambiabili
- Sacchetto protettivo richiudibile



### ◀ SPR341

coppia filtri antiodore A1P3  
con carboni attivi di ricambio  
per maschera SPR338 e SPR503

U.M.	CT.
1	5

E030.80€  
A COPPIA

DISPONIBILE ANCHE

### SPM520

NON IN FOTO  
kit 10 pellicole protettive  
trasparenti adesive per SPR401  
Taglia: Unica

U.M.	CT.
10	10

E025.00€

**ABEK1 P3**

## SETTORI DI UTILIZZO

Laboratorio industriale  
Manipolazione oli e gas  
Prodotti chimici  
Manutenzioni  
Industria



- Regolabile
- Sacchetto protettivo richiudibile
- Dimensione compatta
- Peso ridotto
- Riutilizzabili
- Filtri intercambiabili



### ◀ SPR492

coppia filtri antiodore ABEK1 P3  
con carboni attivi di ricambio  
per maschera SPR491

U.M.	CT.
1	5

E041.30€  
A COPPIA

### ◀ SPR491

semimaschera TPE  
fornita con 2 filtri ABEK1 P3  
Taglia: M/L



U.M.	CT.
1	10

E072.00€

DISPONIBILE ANCHE

### SPR496

NON IN FOTO  
semimaschera TPE  
fornita con 2 filtri A2P3  
Taglia: M/L

U.M.	CT.
1	10

E065.90€

### SPR497

NON IN FOTO  
coppia filtri A2P3 di ricambio  
per maschera SPR496

U.M.	CT.
1	5

E036.00€  
A COPPIA

DPI

# PROTEZIONE RESPIRAZIONE

## Monouso Logica - con cavallotto in kit 10 e 3 pezzi



EN 149



### ◀ KIT SALUS/10

mascherina igienica  
usa e getta (no DPI)  
CONF. 10 PZ.

E001.80€

U.M.	CT.
10	100

A KIT

- Kit da 10 pz.
- Antipolvere
- Economica



**NO DPI**



### ◀ DM3700SV

mascherina  
FFP1 NR  
CONF. 10 PZ.

E010.30€

U.M.	CT.
10	100

A KIT

- Kit da 10 pz.

**FFP1 NR**



### ◀ DM3740CV-3

mascherina carboni attivi,  
con valvola  
FFP1 NR  
CONF. 3 PZ.

E005.20€

U.M.	CT.
12	96

A KIT

- Kit da 3 pz.
- Carboni attivi
- Antiodori



**FFP1 NR**



# PROTEZIONE RESPIRAZIONE

## Monouso Logica - con cavallotto in kit 3 pezzi



EN 149



### ◀ DM3710CV-3

mascherina con valvola  
FFP1 NR D

CONF. 3 PZ.

E004.20E	U.M.	CT.
	12	96

A KIT

• Kit da 3 pz.

**FFP1 NR D**



### ◀ DM3720CV-3

mascherina con valvola,  
FFP2 NR D

CONF. 3 PZ.

E004.70E	U.M.	CT.
	12	96

A KIT

• Kit da 3 pz.

**FFP2 NR D**



### ◀ DM3730CV-3

mascherina con valvola,  
elastici regolabili  
FFP3 NR D

CONF. 3 PZ.

E009.80E	U.M.	CT.
	12	96

A KIT

• Kit da 3 pz.

• Elastici regolabili

**FFP3 NR D**



DPI

# PROTEZIONE RESPIRAZIONE

## Monouso Logica - pieghevoli e tascabili in kit 3 pezzi



EN 149



**▲ DM3750CP**  
mascherina pieghevole  
con valvola ai carboni attivi  
FFP2 NR  
CONF. 3 PZ.

<b>E005.60E</b>	U.M.	CT.
A KIT	12	96

**FFP2 NR**

**KIT 3**

- Kit da 3 pz.
- Carboni attivi
- Antiodore
- Imbustate singolarmente



**▲ DM3760P**  
mascherina pieghevole  
con valvola  
FFP3 NR  
CONF. 3 PZ.

<b>E008.40E</b>	U.M.	CT.
A KIT	12	96

**FFP3 NR**

**KIT 3**

- Kit da 3 pz.
- Imbustate singolarmente
- Economica

## Monouso Logica - linea industria in box 50 e 10 pezzi

EN 149



**◀ SALUS/BOX**  
mascherina igienica  
usa e getta (no DPI)  
CONF. 50 PZ.

<b>E007.10E</b>	U.M.	CT.
A SCATOLA	1	20

- Scatola 50 pz.
- Antipolvere
- Economica



**NO DPI**



**◀ DM3720BOX**  
mascherina con valvola,  
FFP2 NR D  
CONF. 10 PZ.

<b>E012.90E</b>	U.M.	CT.
A SCATOLA	1	20

- Scatola 10 pz.



**FFP2 NR D**



**◀ DM3725BOX**  
mascherina carboni attivi  
con valvola,  
FFP2 NR D  
CONF. 10 PZ.

<b>E014.90E</b>	U.M.	CT.
A SCATOLA	1	20

- Scatola 10 pz.



**FFP2 NR D**



**◀ DM3730/BOX**  
mascherina con valvola,  
elastici regolabili  
FFP3 NR D  
CONF. 10 PZ.

<b>E025.90E</b>	U.M.	CT.
A SCATOLA	1	20

- Scatola 10 pz.
- Elastici regolabili



**FFP3 NR D**



# PROTEZIONE RESPIRAZIONE

Linea BLS EN 149

MADE IN ITALY



## ▲ BLS829

mascherina pieghevole con valvola, idonea per polveri, fibra di vetro, metalli pesanti

FFP2 NR D

U.M.	CT.
10	160

E003.70E

- Confezione singola
- Pieghevole e tascabile



## ▲ BLS860

mascherina pieghevole con valvola, idonea per industria farmaceutica, metalli pesanti, fibre di amianto

FFP3 R D

U.M.	CT.
10	160

E008.60E

- Confezione singola
- Pieghevole e tascabile
- Riutilizzabile

## ▲ BLSZERO30

mascherina con valvola e microrete protettiva ad alta efficienza, idonea per industria farmaceutica, metalli pesanti, fibre di amianto

FFP3 NR D

U.M.	CT.
10	120

E005.70E

- Massima protezione filtrante
- Con strato protettivo esterno
- Ideale anche per utilizzo con liquidi e aerosol
- Preformatura per ogni tipo di viso



## ▲ 122BW

NON IN FOTO  
mascherina con valvola, con elastici termosaldati idonea per polveri inerti

FFP1 NR D

E003.10E

U.M.	CT.
15	180



## ▲ 129BW

mascherina con valvola, con elastici termosaldati idonea per polveri, fibra di vetro, metalli pesanti

FFP2 R D

E003.70E

U.M.	CT.
15	180

- Riutilizzabile



## ▲ 525B

mascherina con valvola, con elastici regolabili, idonea per industria farmaceutica, metalli pesanti, fibre di amianto

FFP3 R D

E009.50E

U.M.	CT.
5	60

- Riutilizzabile



## ▲ 226B

mascherina con valvola, ai carboni attivi, con elastici tessili, idonea per verniciatura, polveri nocive

FFP2 NR D

E005.60E

U.M.	CT.
10	120

- Per lavori con odori fastidiosi

# PROTEZIONE ANTIRUMORE

Logica

EN 352



SNR: ( signal to noise ratio )  
Esprime con un solo valore, in dB,  
l'attenuazione sonora semplificata



▲ **MUFF GS**  
cuffia antirumore,  
attenuazione media  
ECONOMICA

E009.90E

U.M.	CT.
1	50

S.N.R.	25	DB
--------	----	----



# CUFFIE ANTIRUMORE PREMI E ASCOLTA

Peltor

EN 352

Cuffie Protettive Peltor Optime Push To Listen, non occorre più sollevare le coppe! Premendo semplicemente un pulsante si può comunicare a parità di protezione. Il design è semplice ed ingegnoso. Basta premere una sola volta per ottenere un tempo di ascolto di 30 secondi, premere nuovamente per tornare alla condizione di protezione completa. Per la modalità di ascolto continua a mantenere premuto il pulsante. Settore di utilizzo cantieri stradali, aeroporti o altri luoghi di lavoro ad alto rischio.



▲ **MT155P3**  
cuffia antirumore Peltor,  
per elmetto

E090.00E

U.M.	CT.
1	10

ALTA	H	30	DB
MEDIA	M	27	DB
BASSA	L	21	DB
S.N.R.		29	DB

• Elmetto non incluso

▶ **MT155A**  
cuffia antirumore Peltor,  
attenuazione elevata

E090.00E

U.M.	CT.
1	10



# CUFFIE ANTIRUMORE

Peltor e Honeywell

EN 352



SNR: ( signal to noise ratio )  
Esprime con un solo valore, in dB,  
l'attenuazione sonora semplificata



**OPTIME1**  
cuffia antirumore Peltor,  
attenuazione  
bassa

**E039.50€**

U.M.	CT.
1	20

ALTA	H	32 DB
MEDIA	M	25 DB
BASSA	L	16 DB
S.N.R.		28 DB



**OPTIME2**

cuffia antirumore Peltor,  
attenuazione  
media / alta

**E053.00€**

U.M.	CT.
1	20

ALTA	H	34 DB
MEDIA	M	28 DB
BASSA	L	20 DB
S.N.R.		31 DB



**OPTIME3**  
cuffia antirumore Peltor,  
attenuazione  
elevata

**E059.50€**

U.M.	CT.
1	20

ALTA	H	40 DB
MEDIA	M	32 DB
BASSA	L	23 DB
S.N.R.		35 DB



**L1H**

cuffia antirumore Honeywell,  
buona attenuazione  
attacchi per elmetto

**E026.50€**

U.M.	CT.
1	20

ALTA	H	31 DB
MEDIA	M	25 DB
BASSA	L	19 DB
S.N.R.		28 DB

• Elmetto non incluso



**VIKING V1**  
cuffia massimo comfort,  
190 gr - attenuazione  
media / alta

**E025.90€**

U.M.	CT.
1	20

ALTA	H	32 DB
MEDIA	M	28 DB
BASSA	L	21 DB
S.N.R.		30 DB

**VIKING V3**

cuffia 250 gr  
attenuazione elevata

**E043.00€**

U.M.	CT.
1	20

ALTA	H	33 DB
MEDIA	M	30 DB
BASSA	L	24 DB
S.N.R.		32 DB



DPI

# PROTEZIONE ANTIRUMORE

Inserti auricolari EN 352



SNR: ( signal to noise ratio )  
Esprime con un solo valore, in dB,  
l'attenuazione sonora semplificata



▲ **EAR SOFT**  
inserti auricolari  
ad espansione  
conf. 250 paia

U.M.	CT.	E069.20E
1	4	

S.N.R.	36	DB
--------	----	----



▲ **CLASSIC**  
inserti ad espansione  
conico conf. 250 paia

U.M.	CT.	E096.00E
1	10	

S.N.R.	28	DB
--------	----	----



▲ **ULTRAFIT**  
inserti auricolari con  
cordoncino in poliuretano  
bustina da 1 paio

U.M.	CT.	E004.70E
1	50	

S.N.R.	32	DB
--------	----	----



▲ **303L**  
inserti ad espansione  
conf. 200 paia

U.M.	CT.	E056.80E
1	10	

S.N.R.	33	DB
--------	----	----



▲ **303/C**  
capsula dispenser 303L  
conf. 100 paia

U.M.	CT.	E029.50E
1	10	

S.N.R.	33	DB
--------	----	----



▲ **LASER LITE**  
inserti in schiuma poliuretano  
"autoregolabile"  
conf. 200 paia

U.M.	CT.	E064.00E
1	10	

S.N.R.	35	DB
--------	----	----

## Archetti auricolari



S.N.R.	23	DB
--------	----	----

▲ **CAPS**  
inserto con archetto  
con bustina richiudibile

U.M.	CT.	E008.70E
1	40	

**RIC-CAPS**  
ricambi per caps - conf. 10 paia

U.M.	CT.	E043.00E
1	50	



S.N.R.	24	DB
--------	----	----

▲ **PERCAP**  
inserti con archetto pieghevole  
con bustina richiudibile

U.M.	CT.	E006.90E
1	10	

**PERCAP-RIC**  
ricambi per percap - conf. 10 paia

U.M.	CT.	E041.00E
1	5	



# DISPOSITIVI DI FUGA E RILEVATORI DI GAS



## ▲ POLIBLITZ

respiratore di emergenza con filtro ABEK - idoneo per la fuga da ambienti in caso di inquinamento da gas o vapori tossici. Non adatto in caso di incendio

E092.00€

U.M.	CT.
1	1



## ▲ HORN

avvisatore acustico a gas

E015.00€

U.M.	CT.
1	10



## ▲ MICROCLIP XL

rilevatore di gas portatile

E1660.00€

U.M.	CT.
1	1

SU ORDINAZIONE

- Rilevazione 4 gas
- Permette di rilevare gas pericolosi presenti nell'atmosfera. Sottile, compatto e di facile utilizzo.

# PROTEZIONE CRIOGENICA E COPERTA ANTIFIAMMA



## NOVITÀ

◀ **COP208 EN 1869**  
coperta in fibra di vetro antifiama per piccoli incendi  
Misura 120x180

E057.00€

U.M.	CT.
1	1



## NOVITÀ

### ◀ L.CRYO

grembiule criogenico in tessuto idrorepellente ideale per contatto con azoto liquido (-195,32°C)

E300.00€

U.M.	CT.
1	1

CE

EN 388

EN 511



3221



321



## NOVITÀ

### ◀ CRYOKIT40

guanti criogenici totalmente impermeabili con fodera interna isolante termico ideali per contatto con azoto liquido (-195,82°C) lunghezza 40 cm

E240.00€

U.M.	CT.
1	1

CE

EN 388

EN 511



2231X



221



## NOVITÀ

### ◀ CRYO-VISION

semicalotta ribaltabile con visiera di protezione da spruzzi di azoto con marchio test azoto liquido

E112.00€

U.M.	CT.
1	1

EN 166  
EN 170

# PRONTO SOCCORSO DM 388 CON TERMOMETRO DIGITALE

## NORMATIVA

ALLEGATO	DESCRIZIONE
ALLEGATO 1	Per aziende con tre o più lavoratori
ALLEGATO 2	Per aziende fino a due lavoratori



### ▲ MEDIC1TOP

valigetta con supporto  
per attacco a parete  
dim. esterne: 250x190x90 mm  
peso completo 1,30 Kg

E031.50E

U.M.	CT.
1	12

- Allegato 2
- Fino a 2 lavoratori
- Con supporto a parete



### ▲ MEDIC2TOP

valigetta con supporto  
per attacco a parete  
dim. esterne: 395x270x135 mm  
peso completo 5,70 Kg

E153.50E

U.M.	CT.
1	10

- Allegato 1
- Oltre 2 lavoratori
- Con supporto a parete

### ▲ CAV401

valigetta vuota  
con supporto  
a muro per MEDIC2TOP

E047.60E

U.M.	CT.
1	1



### ▲ MEDIC3

valigetta in ABS  
dim. esterne: 250x190x90 mm  
peso completo 1,30 Kg

E021.80E

U.M.	CT.
1	10

- Allegato 2
- Fino a 2 lavoratori
- Con fori e viti di fissaggio a parete



### ▲ MEDIC4

valigetta in ABS  
dim. esterne: 395x270x135 mm  
peso completo 6,00 Kg

E091.20E

U.M.	CT.
1	10

- Allegato 1
- Oltre 2 lavoratori
- Con sfigmomanometro
- Con fori e viti di fissaggio a parete

### ▲ CAV385

valigetta in ABS vuota  
per MEDIC4

E032.00E

U.M.	CT.
1	1

# ARMADI PRONTO SOCCORSO - PACCHI REINTEGRO



## ▲ 1/P

armadietto in plastica  
dim. esterne: 370x220x140 mm  
peso completo: 1,90 Kg

**E047.00€**

U.M.	CT.
1	10

- Allegato 2
- Fino a 2 lavoratori



## ▲ 102M

armadietto in metallo verniciato  
dim. esterne: 460x300x140 mm  
peso completo: 7,5 Kg

**E133.00€**

U.M.	CT.
1	1

- Allegato 1
- Oltre 2 lavoratori
- Con sfigmomanometro
- Serratura con chiave



**CAV300** ▶  
armadietto in metallo vuoto

U.M.	CT.
1	1

**E070.00€**



## ▲ PDM090

pacco reintegro ALLEGATO 2

U.M.	CT.
1	10

**E015.20€**

- Per massimo 2 lavoratori



## ▲ PDM089

pacco reintegro ALLEGATO 1  
incluso sfigmomanometro  
con fonendoscopio

U.M.	CT.
1	10

**E072.40€**

- Per 3 o più lavoratori

DISPONIBILE ANCHE

## PDM091

NON IN FOTO  
pacco reintegro ALLEGATO 1  
senza sfigmomanometro

U.M.	CT.
1	10

**E050.90€**

- Per 3 o più lavoratori

DPI

# PRIME CURE, LAVACOCCHI ED ACCESSORI



▲ **SOFT KIT** pronto soccorso  
astuccio prime cure  
30 kit in palbox

E400.00€

U.M.	CT.
1	1

- Ideale per rivenditori
- Per uso privato
- Casa - Auto - Nautica



▲ **SOFT KIT 1**  
astuccio prime cure  
1 pezzo

E015.00€

U.M.	CT.
1	30

Particolare del contenuto di un kit



▲ **SFI002**  
sfigmomanometro automatico  
easyrapid PIC

E163.50€

U.M.	CT.
1	1



▲ **CER20**  
confezione 100 cerotti assortiti  
8 misure

E014.00€

U.M.	CT.
1	20



▲ **OCULAR**  
kit 2 flaconi 500 ml.  
lavaggio oculare sterile  
CE 0123

E041.80€

U.M.	CT.
1	10

- Flacone dotato di spruzzatore
- Dispenser a muro con specchio
- Ideale per primo lavaggio oculare
- Con viti e tasselli



▲ **ACQ414**  
soluzione salina  
per lavacchi  
500 ml

E008.40€

U.M.	CT.
1	10



▲ **JOD002**  
jodopovidone  
al 10% iodio  
flacone 500 ml

E012.60€

U.M.	CT.
1	24



▲ **SOL004**  
soluzione  
fisiologica  
500 ml

E005.00€

U.M.	CT.
1	10



▲ **GHIACCIO**  
ghiaccio istantaneo  
ICE-PACK in busta

E001.60€

U.M.	CT.
1	25

- Ideale per le prime contusioni



▲ **FREEZY**  
ghiaccio spray ecologico  
per piccoli traumi  
400 ml

E008.00€

U.M.	CT.
1	24



# DISPOSITIVO PER SPAZI CONFINATI

EN 795B EN 360 EN 1496



## ◀ TREMPIEDE

kit di base anticaduta per lavori in spazi confinati che richiede un sistema di discesa e salita

Composto da:

- 1 treppiede in alluminio con puleggia
- 1 verricello per il salvataggio da 20 mt. con piastra di fissaggio
- 1 dispositivo anticaduta retrattile da 20 mt.
- 1 custodia per il trasporto

E2400.00E

U.M.	CT.
1	1

## BARELLA DI RECUPERO

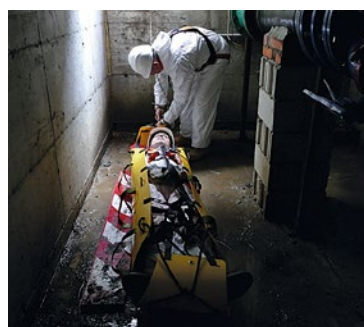

## ▲ ROLLY

barella rollabile di recupero per ambienti confinati. Facile da usare grazie all'utilizzo di cinghie, fettucce e fibbie di colori differenti che prevengono errori nel montaggio e velocizza l'utilizzo.

MAX 150 kg

Colore: giallo

Dim. 245x60 cm

Peso: 7,3 kg

E1450.00E

U.M.	CT.
1	1

SU ORDINAZIONE

# IMBRACATURE ANTICADUTA

MADE IN ITALY



EN 358 - EN 361



- Con cintura di posizionamento
- Regolabile



- Fornita di comoda valigetta in abs

## SQUIRRELL ▶

imbracatura anticaduta con anello d'ancoraggio dorsale, sternale con regolazioni bretelle e cosciali  
Colore: Giallo/nero - Taglia: Unica



U.M.	CT.	E133.70€
1	10	

CINTURA REGOLABILE PER COSCE



- Fornite di comoda valigetta in abs

- Imbracatura con cintura di posizionamento

## ▲ B1030S

imbracatura anticaduta con anello d'ancoraggio dorsale, sternale e cintura di posizionamento con sottoglutei  
Colore: Blu/rosso - Taglia: Unica

E074.70€

U.M.	CT.
1	10



DPI soggetti a revisione annuale

Escluso trasporto

Richiedere preventivo



- Imbracatura con sottoglutei

## ▲ B1020S

imbracatura anticaduta con anello d'ancoraggio dorsale, sternale e sottoglutei  
Colore: Blu/rosso - Taglia: Unica

E043.90€

U.M.	CT.
1	10



# GILET CON IMBRACATURA ANTICADUTA

EN 358 - EN 361



PUNTO DI ANCORAGGIO DORSALE



## ▲ ECOSAFEX

imbracatura anticaduta  
con gilet multitasche  
Colore: Rosso - Taglia: Unica

E 153.00€

U.M.	CT.
1	6

• Fornita di comoda valigetta in abs



## ▲ ECOSAFEX HV

imbracatura anticaduta  
con gilet multitasche  
Colore: Giallo HV - Taglia: Unica

E 172.00€

U.M.	CT.
1	6

• Fornita di comoda valigetta in abs

# CINTURE E CORDINI DI POSIZIONAMENTO

EN 358

MADE IN ITALY



## ▲ B101

cintura di posizionamento  
con due punti  
di ancoraggio laterali

E 034.00€

U.M.	CT.
1	10

• Posizionamento

**C358/1** ▶  
cordino per cintura di  
posizionamento  
regolabile  
con connettore  
lunghezza max 2 mt

E 036.20€

U.M.	CT.
1	10

• Posizionamento



**C358/0** ▶  
cordino per cintura di  
posizionamento  
regolabile  
con connettore ovale  
lunghezza max 2 mt

E 028.70€

U.M.	CT.
1	10

• Posizionamento



DPI

# ASSORBITORI PER IMBRACATURE

MADE IN ITALY



EN 355



▲ **AM/1**  
assorbitore  
con connettore  
lunghezza max 2 mt

<b>E060.80E</b>	U.M.	CT.
	1	10



▲ **AMN**  
assorbitore nastro singolo  
con Maov 120  
lunghezza max 2 mt

<b>E044.00E</b>	U.M.	CT.
	1	10



▲ **AMN/3 S**  
assorbitore nastro  
singolo con connettore  
lunghezza max 2 mt

<b>E057.50E</b>	U.M.	CT.
	1	10

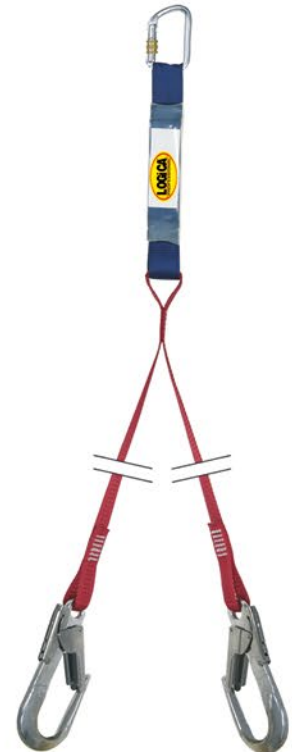

▲ **AMN/3**  
assorbitore con doppio  
nastro con 2 connettori  
lunghezza max 2 mt

<b>E088.00E</b>	U.M.	CT.
	1	10

## CORDINO ANTITAGLIO



▲ **277/2**  
cordino antitaglio  
regolabile  
2 mt

**E228.00E**

U.M.	CT.
1	1

▲ **277/3**  
cordino antitaglio  
regolabile  
3 mt

**E244.00E**

U.M.	CT.
1	1

## ACCESSORI

EN 362



◀ **PINZA P2**  
pinza di  
ancoraggio  
112 mm, 39 cm

**E032.00E**

U.M.	CT.
1	10



◀ **MAOV120**  
connettore in acciaio  
con ghiera di chiusura  
a vite

**E007.50E**

U.M.	CT.
1	10



◀ **MADP530**  
connettore in lega leggera  
con chiusura a doppia leva.  
Apertura 60 mm

**E018.00E**

U.M.	CT.
1	10

# DISPOSITIVI DI TIPO RETRATTILE

EN 360



**NOVITÀ**

**ABS/ROLL ▶**  
retrattile a nastro  
con assorbitore  
2,5 mt

**E127.00€**

U.M.	CT.
1	1

**NOVITÀ**

**FA7 ▶**  
dispositivo anticaduta  
di tipo retrattile con  
cavo acciaio  
lunghezza 7 mt

U.M.	CT.
1	1

**FA10 ▶**  
COME SOPRA  
lunghezza 10 mt

U.M.	CT.
1	1

**FA15 ▶**  
COME SOPRA  
lunghezza 15 mt

U.M.	CT.
1	1

**FA20 ▶**  
COME SOPRA  
lunghezza 20 mt

U.M.	CT.
1	1

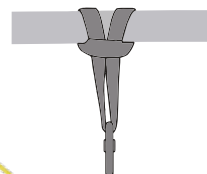

**NOVITÀ**

**▶ STRAP**  
fettuccia di ancoraggio  
in nastro  
120 cm

**E008.50€**

U.M.	CT.
1	1

## DISPOSITIVI DI TIPO GUIDATO

**NOVITÀ**

**ROP10 ▶**  
dispositivo guidato  
su fune  
lunghezza 10 mt

U.M.	CT.
1	1

**ROP20 ▶**  
COME SOPRA  
lunghezza 20 mt

U.M.	CT.
1	1



## LINEE TEMPORANEE PER PONTEGGI



DPI

**▶ LV20**  
linea vita temporanea  
per ponteggio  
con fettuccia da 20 mt

**E124.00€**

U.M.	CT.
1	1

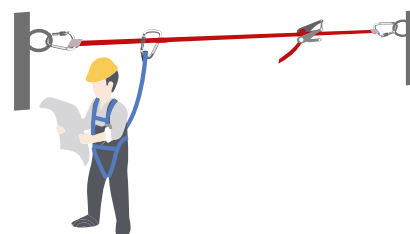

# GREMBIULI DA LAVORO



◀ **54C** E020.00E

in PVC  
pesante adatto  
per marmisti  
115x75 cm  
Colore: Grigio

U.M.	CT.
1	10

DISPONIBILE

**54C2** E026.50E

115x100 cm  
Colore: Grigio

U.M.	CT.
1	10

• *Marmista*



▲ **310**

manicotto in PVC - 60 cm  
Colore: Verde

U.M.	CT.
1	10

E020.80E AL PAIO



◀ **56 BOX1**

in PVC poliestere  
110x75 cm  
Colore: Verde

E004.90E

U.M.	CT.
1	50

• *Impermeabile*



▲ **56 BOX2**

in PVC poliestere  
110x75 cm  
Colore: Bianco

E004.90E

U.M.	CT.
1	50

**LAMEX** ▶

grembiule in alluminio  
con bretelle in tessuto  
regolabili ed amovibili  
75x55 cm

E204.00E

U.M.	CT.
1	1

• *Antiscannamento*

CE  
EN 13998



▲ **56MAC**

grembiule in gomma  
spalmato antigrasso per alimenti  
Colore: Bianco - 110x90 cm

E047.20E

U.M.	CT.
1	4

• *Antigrasso*  
• *Antistrappo*

## GREMBIULI DA LAVORO



Stampabili e ricamabili

55 bordeaux

55 white

55 blu

55 verde

• Misure 70x90

◀ **55 BLU**  
**55 VERDE**  
grembiule con tasca  
100% cotone  
Colori: Blu, verde  
Taglia: unica 70x90

<b>E006.50E</b>	<b>U.M.</b>	<b>CT.</b>
	1	100

◀ **55 BORDEAUX**  
COME SOPRA  
Colore: Bordeaux

<b>E007.30E</b>	<b>U.M.</b>	<b>CT.</b>
	1	100

◀ **55 WHITE**  
grembiule senza tasca  
100% cotone  
Colore: Bianco  
Taglia: unica 70x90

<b>E004.90E</b>	<b>U.M.</b>	<b>CT.</b>
	1	100



## SETTORE SALDATURA



◀ **GS305**  
manicotto in crosta  
60 cm

**E011.90E** AL PAIO

<b>U.M.</b>	<b>CT.</b>
1	50



◀ **GS304**  
ghetta in crosta,  
copriscarpa

**E013.80E** AL PAIO

<b>U.M.</b>	<b>CT.</b>
1	25



◀ **53R**  
grembiule crosta  
60x90 cm  
con rinforzo

**E013.80E**

<b>U.M.</b>	<b>CT.</b>
1	25

• Con rinforzo 30x25



◀ **GS302**  
giacca in crosta  
per saldatore  
Taglia: unica

**E060.30E**

<b>U.M.</b>	<b>CT.</b>
1	5

DPI

# ACCESSORI, NASTRI, ARTICOLI STRADALI E PER CANTIERE



## ▲ HELP HD

nastro segnaletico  
in polietilene - 7 cm  
Colore: Bianco/rosso  
200 mt

U.M.	CT.
1	24

E004.00E



## ▲ POLIT

nastro polietilene per  
segnalazioni sotterranee  
per: tubo gas, cavo elettrico,  
cavo telefonico, tubo acqua

U.M.	CT.
1	20

E012.10E

## ▼ PALETTO

colonna per  
delimitazioni  
in moplen  
scomponibile  
con base

U.M.	CT.
1	12

E019.70E

## ▼ MOPLEN25

catena segnaletica  
in moplen  
Colore: Bianco/rosso  
5 mm  
CONF. da 25 mt

U.M.	CT.
1	8

E048.50E



## ◀ 107 E021.30E

lampeggiatore stradale  
a luce intermittente  
in plastica antiurto

U.M.	CT.
1	12

## ▼ 108 E005.40E CAD.

batterie 6 volt 4R25  
per lampeggiatore 107

U.M.	CT.
2	64



• Necessarie 2 pile  
per lanterna

## CONO 30 ▼

cono spartitraffico  
altezza 30 cm

U.M.	CT.
1	20

E007.80E

## CONO 50

cono spartitraffico  
altezza 50 cm

U.M.	CT.
1	10

E013.00E



## ▲ 4GEMME 1

cartello in plastica  
per carichi sporgenti

U.M.	CT.
10	50

E009.60E



## ▲ S6000

cavalletto per pavimenti scivolosi  
Colore: Giallo

U.M.	CT.
1	6

E016.30E



# ACCESSORI, SPECCHI STRADALI E METRO



◀ **MENSOLA**  
attacco a muro per  
specchio stradale  
E035.90€

U.M.	CT.
1	1



▼ **SPECCHIO/50**  
specchio stradale parabolico  
diametro 50 cm  
Colore: Rosso

U.M.	CT.
E076.40€	10

**SPECCHIO/60** E092.80€

diametro 60 cm

**SPECCHIO/70** E126.60€

diametro 70 cm

**SPECCHIO/80** E163.20€

diametro 80 cm

**SPECCHIO/90** E210.00€

diametro 90 cm

SU ORDINAZIONE

◀ **PALO 2**  
palo per specchio stradale  
altezza 3 mt

U.M.	CT.
E058.50€	1



▲ **FLESS/8G**  
flessometro  
8 metri gommato

U.M.	CT.
E012.50€	50

**FLESS/5G**  
5 metri gommato

U.M.	CT.
E005.90€	50

**FLESS/3G**  
3 metri gommato

U.M.	CT.
E004.50€	50



▲ **METRO**  
doppio metro  
in legno (2 metri)  
Colori: Giallo, bianco, acero

U.M.	CT.
E004.20€	1000



Esempio di stampa

▲ **MATITA/144**  
Conf. da 144 pz.

U.M.	CT.
E044.00€	10

• Stampa per minimo  
5 confezioni

# NASTRO ADESIVO PERSONALIZZATO

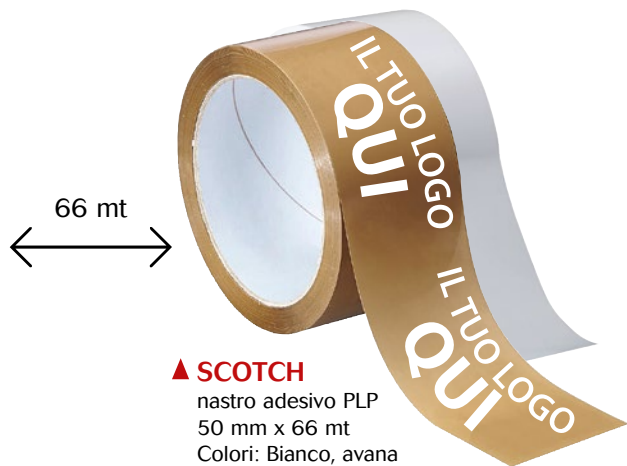

▲ **SCOTCH**  
nastro adesivo PLP  
50 mm x 66 mt  
Colori: Bianco, avana  
Stampa 1 colore E003.50€  
36 a cartone - Minimo 540  
Costi di impianto inclusi

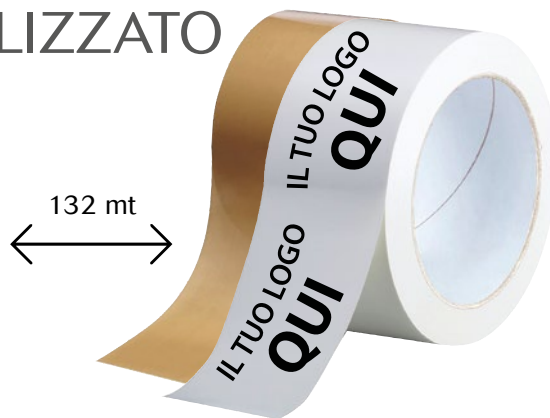

▲ **SCOTCH/L**  
nastro adesivo PLP  
50 mm x 132 mt  
Colori: Bianco, avana  
Stampa 1 colore E006.20€  
36 a cartone - Minimo 252  
Costi di impianto inclusi

# TELI DI COPERTURA OCCHIELLATI



## ◀ COVER

telone PVC leggero **120 gr**  
Colore: Verde

COVER6	CT. 20	E005.80€	COVER40	CT. 5	E037.30€
COVER12	CT. 10	E011.80€	COVER48	CT. 4	E045.90€
COVER20	CT. 8	E017.30€	COVER80	CT. 2	E074.40€
COVER30	CT. 5	E028.80€	COVER96	CT. 2	E089.90€

ELENCO FORMATI STANDARD: mt 2x3 - 3x4 - 4x5 - 5x6 - 5x8 - 6x8 - 8x10 - 8x12

## ◀ COVER150

telone PVC **150 gr**  
Colore: Verde

COVER150/12	CT. 10	E017.00€
COVER150/30	CT. 5	E042.70€
COVER150/48	CT. 4	E068.20€
COVER150/80	CT. 2	E113.60€

## ◀ CJ

telone in polietilene - Colore: Verde  
**210 gr** con occhiellatura

ELENCO FORMATI STANDARD: mt  
2x2 - 2x3 - 3x4 - 3x5 - 4x4 - 4x5  
4x6 - 5x6 - 6x6 - 6x8 - 8x12

DISPONIBILE ANCHE: **CJOLLY 2**

SU RICHIESTA autoestinguente

DISPONIBILE ANCHE: **CJOLLY 7**

SU RICHIESTA Colore: Verde  
o nero per copertura piscine

CJ4	CT. 10	E030.00€
CJ6	CT. 6	E054.00€
CJ12	CT. 6	E087.50€
CJ15	CT. 6	E105.30€

CJ16	CT. 6	E116.70€
CJ20	CT. 6	E145.90€
CJ24	CT. 6	E175.00€
CJ30	CT. 6	E219.00€

CJ36	CT. 6	E262.50€
CJ48	CT. 6	E341.10€
CJ96	CT. 2	E682.10€



## ◀ COVER 2

telone in polietilene  
trasparente 4x4

E001.90€	U.M.	CT.
	1	90

• Teli copritutto

# PRODOTTI ASSORBENTI E NEUTRALIZZANTI

Indispensabili per la bonifica degli ambienti di lavoro in seguito a fuoriuscite di olio, gasolio e prodotti chimici, permette di riportare qualsiasi superficie in condizioni di sicurezza



## ◀ ECOSORBOIL HG

assorbente ininfiammabile  
ed ecologico granulare  
Confezione da kg 4,5

E015.50€

U.M.	CT.
1	4

Prodotto assorbente di oli, grassi, idrocarburi, prodotti chimici presenti sul suolo ed ambienti di lavoro

KG  
4,5

- Ecologico
- Antiscivolo
- Ininfiammabile



IN GRANULI



## ◀ ECOSORBOIL HP

assorbente ininfiammabile  
ed ecologico in polvere  
Confezione da kg 7

E023.20€

U.M.	CT.
1	4

Ottimo per un impiego sia in ambienti esterni (strade, piazzali ecc.) sia in ambienti interni (industrie, uffici, case)

KG  
7



IN POLVERE

## PRODOTTI PER PULIZIA



▲ **137/5**  
gel lavamani  
liquido litri 5

E018.50E

U.M.	CT.
1	12



▲ **136**  
pasta lavamani  
WOLF Kg 4

E014.40E

U.M.	CT.
1	4

DISPONIBILE ANCHE:

**136/1**  
pasta lavamani  
WOLF Kg 1

E004.40E

U.M.	CT.
1	16



• Prezzo per singolo rotolo

▲ **C400**  
rotolo carta asciugatutto  
800 strappi 2 veli  
(imballo a coppia)

E012.90E CAD.

U.M.	CT.
2	108

## ARMADIETTI SPOGLIATOI IN METALLO

SPESE DI TRASPORTO ESCLUSE

- Con divisorio sporco pulito
- Su ordinazione



▲ **201EP**  
armadio spogliat.c/divisorio  
1 posto - kg 25,0  
Misure in mm:  
420x500x1800 h

E342.00E

SU ORDINAZIONE



▲ **202EP**  
armadio spogliat.c/divisorio  
2 posti - kg 43,9  
Misure in mm:  
810x500x1800 h

E578.00E

SU ORDINAZIONE



▲ **203EP**  
armadio spogliat.c/divisorio  
3 posti - kg 62,0  
Misure in mm:  
1200x500x1800 h

E806.00E

SU ORDINAZIONE

DPI

# GUANTI DA LAVORO



**Scegli il guanto per ogni tipologia di lavoro!**

*I Guanti Logica Professional uniscono al rispetto delle normative europee, caratteristiche di comfort e leggerezza. I materiali selezionati in fase di progettazione, oltre a resistere all'abrasione, agli agenti chimici e atmosferici, risultano essere leggeri e confortevoli. L'ampia gamma disponibile permette una scelta appropriata a seconda del tipo di lavorazione svolta tenendo conto dell'assoluta praticità durante il processo produttivo. Logica Professional è in grado di soddisfare le esigenze della nostra clientela con prodotti che trovano applicazioni in tutti i settori del lavoro; alimentare, edile, meccanico, industriale, etc...*



Guanti forniti con blister e bar-code



# CREA IL TUO LOGICA POINT



**JAGUAR**



**BAMBOO**



**FLEXY-TOUCH1**



**ARTIGLIO**



**FLOWER**



**TERMOPLUS**



**DRIVER**



**115E TOP**



**114E**



**103E**



**109TREND**



**116EB**



**FROG**



**DUCK**



**DUCK HV**



**GS200 PLUS**



**TECNODIN5**



**TERMOLOGIC**



**DARK**



**FLEXY/B2**



**FLEXY/N2**



**88PAS/A**



**ROAD/HV**



**LADYPINK**



**TECNOMAGIC**



**TECNOLOGIC**



**TECNO125**



**TECNO124**



**TECNOLIGHT**



**SPARK**



**GS110**



**0070S**



**0158PLUS**



**SUPREM**



**NITRO 20**

TUTTI I NOSTRI GUANTI HANNO DI SERIE IL CAVALLOTTO DI CARTONE CONTENENTE LE SEGUENTI INFORMAZIONI:  
ARTICOLO - TAGLIA - CODICE A BARRE - NOTA INFORMATIVA - SPAZIO PREZZO

# GUANTI PELLE FIORE BOVINO TOP SPESSORATO



## ▲ FLOWER

fiore 1° scelta  
3 tips orlato con  
bordino personalizzato  
colore: bianco  
taglie: 7-8-9-10-11-12

E006.00E

U.M.	CT.
10	100

CE  
EN 388:2016



3144X



Confezionati  
'in blister'  
con bar-code



## ▲ 115E TOP

fiore extra AB  
orlato  
colore: giallo  
taglie: 7-8-9-10-11

E006.50E

U.M.	CT.
10	100

CE  
EN 388:2016



3132X



Confezionati  
'in blister'  
con bar-code

# GUANTI PELLE FIORE BOVINO E BUFALO



Guanti forniti con  
appendino e bar-code

**FIORE BOVINO**



**▲ 114E**

fiore bovino  
orlato, 4 tips  
colore: bianco  
taglie: 7-8-9-10-11

E004.60E

U.M.	CT.
10	100

CE  
EN 388:2016



4143X



Confezionati  
'in blister'  
con bar-code



**▲ 114E2S**

fiore bufalo  
orlato, 4 tips  
colore: bianco  
taglie: 8-9-10-11

E004.00E

U.M.	CT.
10	100

CE  
EN 388:2016



3143X



Confezionati  
'in blister'  
con bar-code



**NOVITÀ**

**▲ 114E2SB**

fiore bufalo  
orlato, 3 tips  
colore: bianco  
taglie: 8-9-10-11

E003.90E

U.M.	CT.
10	100

CE  
EN 388:2016



3143X



A pacchi  
da 10 paia  
senza cartellino

• Fiore bufalo

• Fiore bufalo

GUANTI  
DA LAVORO

# GUANTI PELLE FIORE LEGGERO



**NOVITÀ**

## ▲ DRIVER

fiore ovino 1° scelta  
3 tips orlato con  
bordino personalizzato  
colore: bianco  
taglie: 7-8-9-10-11

E004.00E

U.M.	CT.
10	100

CE  
EN 388:2016



2122X



Confezionati  
in blister  
con bar-code



## ▲ 109TREND

pele capretto  
con dorso in maglia  
polsino elastico  
colore: bianco-rosso  
taglie: 7-8-9-10

E005.60E

U.M.	CT.
12	120

CE  
EN 388:2016



2122X



Confezionati  
in blister  
con bar-code



## GUANTI PELLE FIORE DORSO CROSTA



### ▲ 103E

fiore bovino  
dorso crosta, orlato  
colore: bianco  
taglie: 8-9-10-11

E003.90E

U.M.	CT.
10	100



4143X



### ▲ 103ES

fiore bufalo 3 tips  
dorso crosta, orlato  
colore: bianco  
taglie: 8-9-10-11

E003.50E

U.M.	CT.
10	100



3143X



## GUANTI PELLE FIORE CON MANICHETTA



### ▲ 2CE \*

fiore 1° scelta  
con manichetta 9 cm  
in tela e salvavena  
colore: grigio  
taglie: 9-10

E006.20E

U.M.	CT.
10	100



2132



6  
CM

### ▲ 88PAS/A

fiore, dorso tela  
colore: bianco-giallo  
taglie: 9-10

E005.00E

U.M.	CT.
10	100



3133X



GUANTI  
DA LAVORO

1° SCELTA

## GUANTI PELLE FIORE-MAGLIA E CROSTA



### ▲ PK3

capretto, dorso inferiore  
in maglia, orlato  
colore: bianco - taglie: 6-7-8-9-10

E004.003

U.M.	CT.
10	120



### ▲ MONTONE

capretto, dorso  
con polso maglia  
colore: grigio - taglie: 7-8-9-10

E003.203

U.M.	CT.
10	120



## GUANTI INVERNALI TERMICI E CELLE FRIGO



### ▲ 116EB

fiove bovino  
foderato internamente  
colore: bianco  
taglie: 8-9-10-11

E008.003

U.M.	CT.
10	100



3122X



- Con bordino in pelle
- Fiove bovino
- Con fodera termica

### ▲ R13 \*

pelle fiove  
interno felpato  
con imbottitura termica  
colore: bianco-rosso  
taglie: 9-10

E013.803

U.M.	CT.
6	120



2132

- Antifreddo - Per cella frigo

## GUANTI SPECIALI SALDATORE



Confezionati  
"in blister"  
con bar-code

### ▲ 12TOP

groppone, dorso tela  
colore: grigio-giallo - taglia: 10

E003.803

U.M.	CT.
10	100

• Manichetta rigida



In kit  
da 12 pezzi  
con bar-code

### ▲ 12/2

versione economica  
crosta, dorso tela  
colore: grigio-blu - taglia: 10

E002.903

U.M.	CT.
12	120



Confezionati  
"in blister"  
con bar-code

### ▲ 88PBS

maialino rovesciato, dorso tela  
colore: giallo-bianco - taglia: 10

E003.503

U.M.	CT.
12	120



In kit  
da 10 paia  
con bar-code

### ▲ 21R

crosta groppone, palmo e pollice  
rinforzato con maniccotto  
colore: grigio - taglia: 10

E004.203

U.M.	CT.
10	50



## GUANTI ED ACCESSORI SPECIALI SALDATORE



In kit  
da 10 paia  
con bar-code



3142

### ▲ SIDER \*

pezzame, rinforzato  
al palmo e dita  
colore: grigio-giallo - taglia: 10

E011.403

• Per lamiera

U.M.	CT.
10	100



GUANTI  
DA LAVORO

### ▲ GS305

maniccotto in crosta cm 60  
colore: grigio - taglia: unica

E011.903

• Saldatore

U.M.	CT.
1	50

# GUANTI LAVORI SPECIALI E SALDATURA



CM 35

CE  
EN 388:2016  
EN 407



3244A



413X4X

▲ **GS057**  
crosta, foderato,  
35 cm, anticalore  
colore: rosso  
taglia: 10

E008.30E

U.M.	CT.
10	60

FODERA ANTICALORE



CM 15

▲ **27RL \***  
crosta, palmo rinforzato,  
con manicotto 15 cm  
colore: grigio  
taglia: 10

E005.80E

U.M.	CT.
10	120

CE  
EN 388



2144



CM 15

▲ **GS111 \***  
fiore, foderato 35 cm,  
con manichetta 15 cm  
colore: bianco  
taglia: 10

E012.20E

U.M.	CT.
10	100

CE  
EN 388



2143



# GUANTI ANTIFIAMMA ED ANTICALORE



## ◀ CRUSADER

fibra  
anticalore  
cm 33  
colore: grigio  
taglia: 10

**E031.30E**

U.M.	CT.
12	72

CE  
EN 388  
EN 407



2241B



X2XXXX

CE  
EN 388  
EN 407



4442X



423X3X

## ▶ 502C

fibra aramidica  
cinque dita  
cm 27  
colore: giallo  
taglia: 10

**E037.50E**

U.M.	CT.
1	10



## ◀ 501RRLD

fibra aramidica  
a manopola  
cm 42 rinforzato  
colore: giallo  
taglia: 10

**E046.20E**

U.M.	CT.
1	10

CE  
EN 388  
EN 407



4544F



434X4X

CE  
EN 388  
EN 407



4X44E



434X4X

## ▶ 502L

fibra aramidica  
cinque dita  
cm 45  
colore: giallo  
taglia: 10

**E047.30E**

U.M.	CT.
1	10



## ◀ 55TKS

tessuto para-aramidico  
spalmatura siliconica  
anticalore fino a 350°  
cm 38  
colore: nero-alluminio  
taglie: 9-10

**E077.50E**

U.M.	CT.
1	10

CE  
EN 388  
EN 407



3433X



433124

Idoneo per:

- Contatto alimentare
- Industria alimentare
- Cucine industriali
- Supermercati

## PROTEZIONE TAGLIO DA SEGA

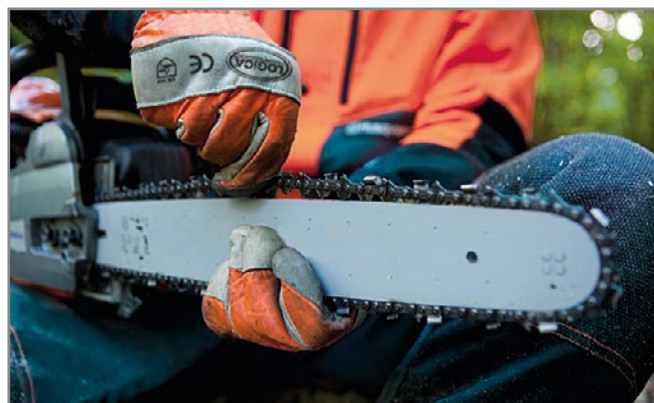

• Protezione motosega su ambedue i dorsi

◀ **PROT 500 \***  
 protezione motosega  
 antitaglio  
 colore: bianco-arancio  
 taglie: L / XL

E	U.M.	CT.
E043.90E	1	50

• Classe 1a

CE  
 EN 388  
 EN 381/7



3122



Confezionati  
 'in blister'  
 con bar-code

## GUANTI ANTITAGLIO



**PROTEZIONE TAGLIO 5**

**PROTEZIONE TAGLIO 4**

▲ **51375 \***  
 antitaglio in filo laminex  
 cm 43 - colore: grigio  
 taglie: 8-9-10-11

E	U.M.	CT.
E011.00E	1	12

CE  
 EN 388  
 EN 407



244X



X1XXXX

• Antitaglio • In maglia  
 • Ideali per sottoguanto  
 • Massima protezione

▲ **53200**  
 manicotto spectra leggero  
 con asola cm 35  
 colore: bianco  
 taglia: unica

E	U.M.	CT.
E037.60E	1	10

VENDITA AL PEZZO

▲ **51327 \***  
 antitaglio in filo laminex  
 cm 25 - colore: verde  
 taglie: 9-10

E	U.M.	CT.
E013.60E	1	12

CE  
 EN 388  
 EN 407



244X



X1XXXX

• Antitaglio  
 • In maglia  
 • Ideali per sottoguanto

# GUANTI PROTEZIONE BASSE TEMPERATURE SCHIUMA DI LATTICE PESANTE



Guanti forniti con  
appendino e bar-code



◀ **TERMOLOGIC**  
in para e maglia, con  
fodera termica e polsino  
colore: nero-blu  
taglie: 8-9-10

E007.503

U.M.	CT.
12	120

CE  
EN 388:2016  
EN 511



2232X



12X



Confezionati  
'in blister'  
con bar-code



- Antiabrasione
- Antifreddo
- Fodera termica
- Con polsino a strappo



PARTICOLARE INTERNO  
FODERA TERMICA



▲ **TERMOPLUS**  
in schiuma di lattice, con  
fodera termica  
colore: grigio-arancio  
taglie: 8-9-10

E006.203

U.M.	CT.
12	120

- Antifreddo
- Fodera termica

CE  
EN 388:2016  
EN 511



2232X



12X



Confezionati  
'in blister'  
con bar-code



GUANTI  
DA LAVORO

# GUANTI PROTEZIONE TAGLIO SPALMATI PU



▲ **DIN5**  
antitaglio con polsino  
spalmato PU eco  
colore: grigio  
taglie: 6-7-8-9-10-11

E004.80E

U.M.	CT.
12	120

CE  
EN 388



4542C



Confezionati  
in blister  
con bar-code





Guanti forniti con  
appendino e bar-code

## GUANTI PROTEZIONE TAGLIO SPALMATI NITRILE LEGGERI



MAGGIORE FLESSIBILITÀ  
PIÙ RESISTENTE

**▲ DINSOFT**  
antitaglio con polsino  
spalmato schiuma di nitrile  
colore: verde-nero  
taglie: 7-8-9-10-11

<b>E008.80E</b>	U.M.	CT.
	12	120

CE  
EN 388



4442C



Confezionati  
'in blister'  
con bar-code



PARTICOLARE RINFORZO  
ANTITAGLIO

- Spalmatura in schiuma di nitrile
- Con rinforzo tra pollice ed indice

## GUANTI PROTEZIONE TAGLIO SPALMATI NITRILE IMPERMEABILI



GUANTI  
DA LAVORO

**▲ DINWATER**  
antitaglio, finezza 18  
impermeabile  
colore: blu-nero  
taglie: 9-10

<b>E007.80E</b>	U.M.	CT.
	12	120

CE  
EN 388



4X42B



Confezionati  
'in blister'  
con bar-code

**NOVITÀ**  
DAL 2020

- Doppia spalmatura in schiuma di nitrile
- Impermeabile
- Con rinforzo tra pollice ed indice

## GUANTI LINEA SPECIAL GARDEN CON ARTIGLI RIGIDI



• Giardinaggio

**KIT COMPOSTO DA  
1 PAIO DI GUANTI + GUANTO DESTRO CON ARTIGLI**

◀ **ARTIGLIO-TRIS** \*  
doppia spalmatura  
in schiuma  
di lattice foam  
colore: verde-nero  
taglia: 10 unica per destri

E007.00E

U.M.	CT.
6	60



Confezionati  
'in blister'  
con bar-code

CE  
EN 388



3142



## GUANTI LINEA SPECIAL BAG IN FIBRA DI BAMBOO



• Filato di Bamboo  
• Ipoallergenico  
• Traspirante  
• Giardinaggio

◀ **BAMBOO** \*  
fibra di bamboo  
spalmato nitrile  
colore: verde  
taglie: 7-8-9-10

E004.40E

U.M.	CT.
12	120



Confezionati  
'in blister'  
con bar-code

CE  
EN 388



3142



## GUANTI LINEA SPECIAL BAG CON DITA TOUCH SCREEN



- 3 dita con funzione touch-screen
- Elettronica
- Magazzinaggio

### ◀ FLEXY TOUCH1

nylon spalmato PU  
con dita touch  
colore: giallo  
taglie: 7-8-9-10

E002.50E

U.M.	CT.
12	120



Confezionati  
'in blister'  
con bar-code

CE  
EN 388:2016



4131X



PARTICOLARE CUSTODIA  
CON MOSCHETTONE

## GUANTI LINEA SPECIAL BAG CAMOUFLAGE



- Meccanica
- Fachinaggio

### ◀ JAGUAR

nylon spalmato PU  
colore: camouflage-nero  
taglie: 7-8-9-10

E002.10E

U.M.	CT.
12	120



Confezionati  
'in blister'  
con bar-code

CE  
EN 388:2016



3121X



GUANTI  
DA LAVORO

# GUANTI ALTA QUALITÀ SCHIUMA DI LATTICE ANTIABRASIONE



## ▲ FROG

in schiuma di lattice foam  
traspirante antiscivolo  
colore: grigio-verde  
taglie: 7-8-9-10

E003.40E

U.M.	CT.
12	120



3131A



- Traspirante
- Giardinaggio
- Grip antiscivolo
- Altissima aderenza

## ▲ DUCK

in schiuma di lattice  
antiscivolo  
colore: arancio-nero  
taglie: 6-7-8-9-10-11

E002.60E

U.M.	CT.
12	120



3131A



- Traspirante
- Giardinaggio
- Grip antiscivolo



## ▲ GARDEN1

espositore completo  
di 72 paia di guanti misti  
Misure 60x40 cm

E260.00E

U.M.	CT.
1	1

## ▲ GARDEN2

espositore completo  
di 144 paia di guanti misti  
Misure 60x40 cm

E460.00E

U.M.	CT.
1	1



## ▲ DUCK HV

in schiuma di lattice  
traspirante antiscivolo  
colore: nero-giallo HV  
taglie: 8-9-10-11

E002.80E

U.M.	CT.
12	120



3131A



- Traspirante
- Giardinaggio
- Grip antiscivolo
- Lavori stradali

## GUANTI ALTA RESISTENZA SCHIUMA DI LATTICE PESANTE



Guanti forniti con  
appendino e bar-code



### ▲ GS200 PLUS

in para e maglia di cotone,  
con polsino - colore: rosso-nero  
taglie: 7-8-9-10

E003.20E

U.M.	CT.
12	120

CE  
EN 388:2016



3131A

- Finitura crinkle
- Antiabrasione
- Tipo pesante
- Edilizia

## GUANTI STANDARD SCHIUMA DI LATTICE



### ▲ ROAD/HV

poliestere spalmato in  
schiuma di lattice foam  
colore: grigio-giallo HV  
taglie: 8-9-10-11

E001.90E

U.M.	CT.
12	120

CE  
EN 388:2016



3131A



Confezionati  
'in blister'  
con bar-code

### ▲ CREEK

poliestere spalmato in  
schiuma di lattice antiscivolo  
colore: rosso-nero  
taglie: 7-8-9-10

E001.80E

U.M.	CT.
12	120

CE  
EN 388:2016



3131A



Confezionati  
'in blister'  
con bar-code

- Finitura sandy
- Giardinaggio
- Grip antiscivolo
- Lavori stradali
- Traspirante

- Finitura crinkle
- Giardinaggio
- Grip antiscivolo
- Traspirante

GUANTI  
DA LAVORO

# GUANTI NYLON

## SPALMATI DI NITRILE FOAM - PUNTINATI ANTISCIVOLO



### ▲ TECHNOLOGIC

in schiuma NBR puntinato 3/4  
in PVC antiscivolo  
colore: nero-grigio  
taglie: 8-9-10-11

<b>E004.70E</b>	U.M.	CT.
	12	120

- Protezione dorso
- Grip antiscivolo

CE  
EN 388:2016



4131A



Confezionati  
'in blister'  
con bar-code



### ◀ TECNOMAGIC

in schiuma NBR puntinato  
in PVC antiscivolo  
colore: nero-blu  
taglie: 7-8-9-10

<b>E004.30E</b>	U.M.	CT.
	12	120

- Super maneggevole
- Grip antiscivolo

CE  
EN 388:2016



4131A



Confezionati  
'in blister'  
con bar-code

# GUANTI NYLON SPALMATI 18 AGHI - SUPER SENSIBILI



Guanti forniti con  
appendino e bar-code



CE  
EN 388



2121X

## TECNOFOX ▶

filo nylon blu  
lavorazione e finezza 18 aghi  
spalmato nitrile  
colore: blu  
taglie: 8-9-10-11

U.M.	CT.	E003.90E
12	120	

- Massima sensibilità
- Totalmente spalmato
- Leggerezza
- Lavorazioni con oli



## ▲ TECNOLIGHT

filo nylon blu  
lavorazione e finezza 18 aghi  
spalmato PU  
colore: nero-blu  
taglie: 8-9-10-11

U.M.	CT.	E002.80E
12	120	

- Massima sensibilità
- Leggerezza e traspirabilità
- Industria elettronica

CE

EN 388:2016



2110X



GUANTI  
DA LAVORO

# GUANTI NYLON SPALMATI PU



## ▲ FLEXY/G2

nylon spalmato PU  
polso maglia  
colore: grigio  
taglie: 6-7-8-9-10-11

E001.553

U.M.	CT.
12	120

MECCANICA



4131X



Confezionati  
'in blister'  
con bar-code

## ▲ FLEXY/B2

nylon spalmato PU  
polso maglia  
colore: bianco  
taglie: 6-7-8-9-10-11

E001.403

U.M.	CT.
12	120

ELETTRONICA



4131X



Confezionati  
'in blister'  
con bar-code



## ▲ FLEXY/N2

nylon spalmato PU  
polso maglia  
colore: nero  
taglie: 6-7-8-9-10-11

E001.553

U.M.	CT.
12	120

MECCANICA



4131X



Confezionati  
'in blister'  
con bar-code



NOVITÀ

SOLO PER DONNA

## ▲ LADYPINK

nylon spalmato PU  
colore: fantasia rosa  
taglie: 6-7-8

E002.203

U.M.	CT.
12	120

DISPONIBILE ANCHE  
**LADY PU** \* NON IN FOTO  
colore: fantasia celeste  
taglie: 7-8

- Ultrasensibili
- Lavabili in lavatrice
- Massima aderenza
- Giardinaggio



3121X



Confezionati  
'in blister'  
con bar-code



3131

U.M.	CT.
12	120

E002.203



# GUANTI NYLON SPALMATI NITRILE - ALTA QUALITÀ



Guanti forniti con  
appendino e bar-code



## ▲ GS110

nylon spalmato nitrile  
polso maglia  
colore: grigio  
taglie: 6-7-8-9-10-11

E001.453

U.M.	CT.
12	120



4121A



Confezionati  
'in blister'  
con bar-code

- Meccanica abrasiva
- Edilizia
- 42 gr. (taglia 10)

## ▲ SPARK

poliestere spalmato nitrile  
polso maglia  
colore: nero-giallo  
taglie: 6-7-8-9-10

E001.903

U.M.	CT.
12	120



3121X



Confezionati  
'in blister'  
con bar-code

- Spalmatura standard
- Grip antiscivolo
- 42 gr. (taglia 10)



## ▲ TECNO124

poliestere spalmato nitrile  
3/4 polso maglia  
colore: blu-grigio  
taglie: 8-9-10-11

E002.303

U.M.	CT.
12	120



3121X



Confezionati  
'in blister'  
con bar-code

- Protezione dorso
- Edilizia e Meccanica
- 42 gr. (taglia 10)

## ▲ NITRIL122/V

nylon spalmato  
nitrile extra, polso maglia  
colore: viola-bianco  
taglie: 8-9-10

E002.203

U.M.	CT.
10	120



4121A



Confezionati  
'in blister'  
con bar-code

- Alta resistenza  
e comfort
- 42 gr. (taglia 10)

GUANTI  
DA LAVORO

# GUANTI PU LINEA ECO

Vendita solo a cartoni completi da 120 paia per taglia



## ◀ FLEXY/G3

poliestere spalmato PU  
polso maglia  
colore: grigio  
taglie: 6-7-8-9-10-11

<b>E001.30E</b>	U.M.	CT.
	12	120

CE  
EN 388:2016



3121X



Confezionati  
'in blister'  
con bar-code

## ◀ FLEXYG3/S-6

poliestere spalmato PU  
polso maglia  
colore: grigio  
taglie: 6-7-8-9-10-11  
confezione 6 paia

<b>E001.20E</b>	U.M.	CT.
	120	120

CE  
EN 388:2016



3121X



In kit  
da 6 paia  
imbustati  
singolarmente  
con bar-code



Confezionati  
'in blister'  
con bar-code

CE  
EN 388:2016



3121X

## FLEXY/B3 ▶

poliestere spalmato PU  
polso maglia  
colore: bianco  
taglie: 6-7-8-9-10-11

U.M.	CT.	<b>E001.20E</b>
12	120	



In kit  
da 6 paia  
imbustati  
singolarmente  
con bar-code

CE  
EN 388:2016



3121X

## FLEXYB3/S-6 ▶

poliestere spalmato PU  
polso maglia  
colore: bianco  
taglie: 6-7-8-9-10-11  
confezione 6 paia

U.M.	CT.	<b>E001.15E</b>
120	120	



## ◀ FLEXY/N3

poliestere spalmato PU  
polso maglia  
colore: nero  
taglie: 6-7-8-9-10-11

<b>E001.30E</b>	U.M.	CT.
	12	120

CE  
EN 388:2016



3121X



Confezionati  
'in blister'  
con bar-code

## ◀ FLEXYN3/S-6

poliestere spalmato PU  
polso maglia  
colore: nero  
taglie: 6-7-8-9-10-11  
confezione 6 paia

<b>E001.20E</b>	U.M.	CT.
	120	120

CE  
EN 388:2016



3121X



In kit  
da 6 paia  
imbustati  
singolarmente  
con bar-code



# GUANTI LINEA ECO

Vendita solo a cartoni completi da 120 paia per taglia



Guanti forniti con  
appendino e bar-code



## ◀ GS110/S

poliestere  
spalmato nitrile  
colore: grigio-bianco  
taglie: 6-7-8-9-10-11

E001.30E

U.M.	CT.
12	120

CE  
EN 388:2016



3121X



Confezionati  
'in blister'  
con bar-code

## ◀ GS110/S-6

poliestere  
spalmato nitrile  
colore: grigio-bianco  
taglie: 6-7-8-9-10-11  
confezione 6 paia

E001.15E

U.M.	CT.
120	120

CE  
EN 388:2016



3121X



In kit  
da 6 paia  
imbustati  
singolarmente  
con bar-code

**NOVITÀ**



Confezionati  
'in blister'  
con bar-code

CE  
EN 388:2016



3121X

U.M.	CT.
12	120

## DARK ▶

poliestere  
spalmato nitrile  
colore: nero  
taglie: 7-8-9-10-11

E001.35E



**NOVITÀ**

## ◀ TECNO125

poliestere  
tutto spalmato nitrile  
polso maglia  
colore: grigio-nero  
taglie: 9-10-11

E002.80E

U.M.	CT.
12	120

CE  
EN 388:2016



3121X



Confezionati  
'in blister'  
con bar-code

GUANTI  
DA LAVORO

# GUANTI NBR SPALMATI NITRILE - DOPPIA SPALMATURA



Confezionati  
"in blister"  
con bar-code

## ▲ 0170S

cotone parzialmente  
spalmato NBR  
colore: blu - taglie: 9-10

E002.70E

U.M.	CT.
12	120



EN 388:2016



4111B

- Doppia spalmatura
- Edilizia e Meccanica



Confezionati  
"in blister"  
con bar-code

## ▲ 0070S

cotone interamente  
spalmato NBR  
colore: blu - taglie: 9-10-11

E002.80E

U.M.	CT.
6	60



EN 388:2016



4111B

- Doppia spalmatura
- Edilizia e Meccanica



Confezionati  
"in blister"  
con bar-code

## ▲ 0050S

cotone totalmente spalmato NBR  
polso maglia  
colore: blu - taglie: 9-10

E002.80E

U.M.	CT.
12	120



EN 388:2016



4111B

- Doppia spalmatura
- Edilizia e Meccanica



Confezionati  
"in blister"  
con bar-code

NUOVA FORMULA  
80% NITRILE

## ▲ 0158PLUS

cotone spalmato NBR  
polso maglia  
colore: giallo - taglie: 7-8-9-10

E001.80E

U.M.	CT.
12	120



EN 388:2016



3111B

- Doppia spalmatura
- Edilizia

# GUANTI LINEA ECONOMICA



## ▲ NBR/S-6

cotone spalmato NBR  
polso maglia  
colore: giallo  
taglie: 8-9-10  
confezione 6 paia

E001.40E

U.M.	CT.
120	120



EN 388:2016



3111B



In kit  
da 6 paia  
con bar-code

- Meccanica
- Edilizia



## ▲ 0070/ST

cotone interamente  
spalmato NBR  
con manichetta  
colore: blu  
taglia: 10

E002.40E

U.M.	CT.
60	60



EN 388:2016



4111B



In kit  
da 6 paia  
con bar-code

## GUANTI LINEA GIARDINAGGIO



- Meccanica
- Grip antiscivolo
- In filo continuo

### ▲ WOOL \*

in nylon filo continuo  
con grip antiscivolo  
colore: grigio  
taglie: 7-8-9-10

E002.80E

U.M.	CT.
12	120

CE

EN 388



3141



Confezionati  
'in blister'  
con bar-code



- Giardinaggio
- Antifreddo
- In filo continuo

### ▲ WIDE

in nylon filo continuo  
con grip antiscivolo  
colore: blu  
taglie: 9-10

E002.80E

U.M.	CT.
12	120

CE

EN 388



3141



Confezionati  
'in blister'  
con bar-code



### ▲ 106HD

in tela, puntinato polso maglia  
colore: grigio-bianco  
taglie: 9-10

E001.24E

U.M.	CT.
12	300

CE

EN 420

- 8 once
- Giardinaggio



Confezionati  
'in blister'  
con bar-code



ARTICOLO FINE SERIE  
**IN ESAURIMENTO**  
RICHIEDERE SEMPRE LA  
DISPONIBILITÀ TAGLIE

### ▲ GARDEN LADY

in tela, puntinato  
colore: giallo-nero  
taglia: 7

E002.15E

U.M.	CT.
12	120

CE

EN 420

**SOLO PER  
DONNA**



Confezionati  
'in blister'  
con bar-code

- Giardinaggio

## GUANTI IN COTONE



- Orafo
- Argentiere
- Cameriere

### ▲ 48B

in cotone 1° scelta  
colore: bianco latte  
taglie: 6-7-8-9

E001.00E

U.M.	CT.
12	600

CE

EN 420

### 48KIT

COME 48B  
kit 2 paia  
taglie: 7 e 9

E002.10E

U.M.	CT.
5	150

CE

EN 420



Confezionati  
'in blister'  
con bar-code



- Argentiere

### ▲ FILO C2

filo continuo di cotone  
con polsino  
colore: bianco  
taglie: 7 e 9

E000.64E

U.M.	CT.
12	600

CE

EN 420



Confezionati  
'in blister'  
con bar-code

## GUANTI PER USI SPECIALI



• Per martello pneumatico

**VIBROS \***  
tecnico  
antivibrazione  
colore: nero  
taglia: 9

E029.40E

U.M.	CT.
1	10

CE  
EN 388  
EN 10819



3343



**MACELL**  
in maglia acciaio  
taglie: XS - S - M - L  
CAT.2 antiscannamento

E185.00E CAD.

U.M.	CT.
1	1

CE  
EN 14328



• Macellaio  
• Antiscannamento

**PROTEZIONE TAGLIO 5**

## ANTIFREDDO

• Celle frigo



**3352 \***  
PVC  
fodera termica  
colore: arancio  
taglia: unica

E017.30E

U.M.	CT.
6	36

CE  
EN 388  
EN 511  
EN 374



4121



JKL



111



**A280**  
in microfibra  
fodera termica  
colore: nero-grigio  
taglia: 9

E009.50E

U.M.	CT.
1	10

CE  
EN 388:2016  
EN 511  
EN 420



1121X



22X

## GUANTI PROTEZIONE CHIMICA

CE  
EN 388:2016  
EN 374/2  
EN 374/3



4121X

Type A



AKLMPST



VIRUS



**17PVC35**  
in PVC antiacido - cm 35  
colore: rosso bordò  
taglia: 9

E007.50E

**17PVC45**  
cm 45  
taglia: 9

E009.20E

**17PVC60**  
pesante - cm 60  
taglia: 9

E017.90E

U.M.	CT.
12	60

• Antiacido

**PARA35**  
in para antitaglio  
antiacido - cm 35  
colore: giallo  
taglie: 9-10-11

E013.60E

**PARA45**  
cm 45  
taglie: 10-11

E016.60E

**PARA60**  
cm 60  
taglie: 9-10

E031.50E

U.M.	CT.
12	72

• Conceria

CE  
EN 388:2016



2121X

CE  
EN 388:2016



4131X



**A880**  
armato in pvc 30 cm  
palmo sabbato  
colore: blu  
taglie: 9-10

E008.40E

U.M.	CT.
12	96

• Alimentare  
• Macellazione

**17PUK 35**  
in nitrile  
foderato cm 35  
colore: verde petrolio  
taglia: 9

E009.40E

U.M.	CT.
12	72

• Antiacido  
• Idrocarburi



CE  
EN 388:2016  
EN 374-1:2016  
EN 374-5:2016



4121X



JKLMPST



VIRUS

## ANTIACIDO-ANTIABRASIONE



### ▲ JOKAXO 35 \*

supportato  
con manica cm 35 - totale 60 cm  
colore: rosso-giallo  
taglie: 9-10

E035.50E

U.M.	CT.
10	50



EN 388  
EN 374



4121



JKL

• Conceria



### ▲ JOKAXRP

supportato  
spalmatura rugosa  
cm 35 - colore: nero  
taglie: 9-10

E021.70E

U.M.	CT.
10	50



EN 388:2016  
EN 374-1:2016  
EN 374-2:2014  
EN 511:2006



3121X

Type A



KLMPST



111

## RESISTENZA ELETTRICA EN 60903



SU ORDINAZIONE  
ELECTR1 - ELECTR2 - ELECTR3

### ◀ ELECTR00

dielettrico  
colore: paglierino  
classe: 00  
taglie: 8-9-10-11

E050.20E

U.M.	CT.
1	10

### ELECTR1

classe: 1  
taglie: 8-9-10-11

E092.90E

### ELECTR2

classe: 2  
taglia: 10-11

E106.00E

### ELECTR0

classe: 0  
taglie: 8-9-10-11

E066.60E

### ELECTR3

classe: 3  
taglia: 10-11

E138.00E

Classe	Tensione a.c.
00	500 V
0	1.000 V
1	7.500 V
2	17.000 V
3	26.500 V



### CUSTODIA

NON IN FOTO  
custodia per guanti  
dielettrici in PVC  
colore: azzurro

E020.00E

U.M.	CT.
1	10

### ◀ TESTER

verificatore pneumatico  
per guanti dielettrici

E313.00E

U.M.	CT.
1	10



## GUANTI ANTIPUNTURA



### ◀ URBAN \*

guanto antipuntura  
con protezione interna  
in para-aramide  
con rivestimento in  
poliuretano e ceramica  
colore: nero  
taglie: 9-10

SU ORDINAZIONE

E092.00E

U.M.	CT.
1	10

- Sanità
- Raccolta e smistamento
- Attività di pulizia
- Manutenzione
- Dogane e forze dell'ordine



EN 388



4543

GUANTI  
DA LAVORO

# GUANTI MONOUSO NITRILE PESANTI ALTA RESISTENZA - ANTISCIVOLO



cm 24

8,5 GRAMMI (M)



## ◀ SUPREM

nitrite, cm 24  
senza polvere  
struttura in diamante  
sul palmo e sul dorso  
colore: arancio  
taglie: M - L - XL - XXL  
confezione 50 pz.

E012.903

U.M.	CT.
1	10

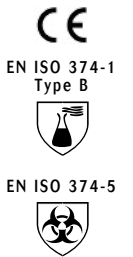

EN ISO 374-5





## GUANTI MONOUSO PESANTI HI-RISKS ALTA RESISTENZA



19 GRAMMI (M)



◀ **BLULATEX**  
polimero, cm 29  
senza polvere  
colore: bluette  
taglie: S - M - L - XL  
confezione 50 pz.

E016.803

U.M.	CT.
1	10



EN ISO 374-1  
Type B



EN ISO 374-5



30 VOLTE PIÙ RESISTENTE



Per settore alimentare  
(escluso alimenti acidi)

- Senza polvere
- Alta resistenza
- Lattice polimero
- 19 gr. (taglia M)

## GUANTI MONOUSO NITRILE PESANTI ALTA RESISTENZA



9 GRAMMI (M)



EN ISO 374-1  
Type B



EN ISO 374-5



### BLACKNITRO ▶

nitrile, cm 29  
senza polvere  
colore: nero  
taglie: S - M - L - XL  
confezione 50 pz.

E011.503

U.M.	CT.
1	10



20 VOLTE PIÙ RESISTENTE



Per settore alimentare  
(escluso alimenti acidi)

- Senza polvere
- Alta resistenza
- Nuova formula
- 9 gr. (taglia M)

GUANTI  
DA LAVORO

## GUANTI MONOUSO NITRILE PESANTI ALTA RESISTENZA



**SEVEN7**  
nitrile extra  
senza polvere  
colore: azzurro  
taglie: S - M - L - XL  
confezione 50 pz.

E009.30E

U.M.	CT.
1	20



ALTA RESISTENZA

CE  
EN ISO 374-1  
Type B



KLG

EN ISO 374-5



- Senza polvere
- Alta resistenza
- Nitrile extra
- 7 gr. (taglia M)

## GUANTI MONOUSO LUNGI IN NITRILE SENSIBILI



NOVITÀ

**NITRIL30**  
nitrile, cm 30  
senza polvere  
colore: azzurro  
taglie: S - M - L - XL  
confezione 100 pz.

E011.90E

U.M.	CT.
1	10



CE  
EN ISO 374-1  
Type B



KLG

EN ISO 374-5



NUOVA FORMULA PIÙ RESISTENTE

- Senza polvere
- Nuova formula ultrasensibile
- 6 gr. (taglia M)



Per settore alimentare  
(escluso alimenti acidi)



# GUANTI MONOUSO IN NITRILE SENSIBILI



cm 25

**5 GRAMMI (M)**



## ◀ NITRILZERO

nitrile, senza polvere  
colore: azzurro  
taglie: S - M - L - XL  
confezione 100 pz.

**E010.90E**

U.M.	CT.
1	10



EN ISO 374-1  
Type B



KLG

EN ISO 374-5



- Senza polvere
- Nuova formula ultrasensibile
- 5 gr. (taglia M)

**NUOVA FORMULA PIÙ RESISTENTE**



Per settore alimentare  
(escluso alimenti acidi)



cm 25

**3,5 GRAMMI (M)**



EN ISO 374-1  
Type B



KLG

EN ISO 374-5



## ▶ NITRIL TRE

nitrile leggero,  
senza polvere  
colore: azzurro  
taglie: S - M - L - XL  
confezione 100 pz.

**E009.00E**

U.M.	CT.
1	10

**NUOVA FORMULA PIÙ ELASTICO**



Per settore alimentare  
(escluso alimenti acidi)

- Senza polvere
- Nuova formula ultrasensibile
- 3,5 gr. (taglia M)

GUANTI  
DA LAVORO

# GUANTI MONOUSO LATTICE



cm 25



EN ISO 374-1  
Type B



EN ISO 374-5



## ◀ LOGILATEX

lattice 100% - 1° scelta, con polvere  
colore: bianco - taglie: S - M - L - XL  
confezione 100 pz.

E007.60E

U.M.	CT.
1	10



- Lattice 1° scelta
- Con polvere
- Nuova formula più resistente



AQL 1,5



cm 25



EN ISO 374-1  
Type B



EN ISO 374-5



## LOGIFREE ▶

lattice senza polvere  
colore: bianco - taglie: S - M - L - XL  
confezione 100 pz.

E008.20E

U.M.	CT.
1	10

- Lattice
- Senza polvere



AQL 1,5

# GUANTI IN BOX



cm 25

CE  
EN 420

AQL 1,5

### ▲ LATEX 20

lattice con polvere  
colore: bianco  
taglie: S - M - L - XL  
confezione 20 pz.



U.M.	CT.
10	50

E002.25E



cm 25

CE  
EN 420

### ▲ NITRO 20

nitrile senza polvere  
colore: azzurro  
taglie: M - L - XL  
confezione 20 pz.



U.M.	CT.
10	50

E002.50E



cm 24

CE  
EN 420

### ▲ SUPREM 10

nitrile senza polvere  
struttura in diamante  
sul palmo e sul dorso  
colore: arancio  
taglie: M - L - XL - XXL  
confezione 10 pz.



U.M.	CT.
10	50

E003.30E



CE  
EN 420

### ▲ POLY-U

polietilene - colore: trasparente  
taglia: unica  
confezione 100 pz.

U.M.	CT.
1	100

E001.60E



GUANTI  
DA LAVORO

# GUANTI PROTEZIONE CHIMICA

# MAPA<sup>®</sup>

PROFESSIONNEL



**MAPA492** ▶  
ULTRANITRIL  
nitrile antisolvente  
cm 32  
colore: verde  
taglie: 7-8-9-10

U.M.	CT.
10	100



CE  
EN 388:2016  
3101X  
EN 374  
Type A  
AJKOPT  
EN 374-5  
VIRUS

CE  
EN 388:2016  
3111X



◀ **MAPA376**  
DEXTRAM  
nitrile supporto tessile  
cm 31  
colore: giallo  
taglie: 8-9

U.M.	CT.
5	50

**MAPA415** ▶  
TECHNI-MIX  
neoprene e lattice  
cm 30  
colore: nero  
taglie: 7-8-9-10-11

U.M.	CT.
10	100



CE  
EN 388:2016  
1011X  
EN 374  
Type B  
KMT  
EN 374-5  
EN 421

CE  
EN 388:2016  
2121X  
EN 374  
Type A  
ALMNST  
EN 374-5



◀ **MAPA420**  
TECHNIC  
neoprene pesante  
cm 31  
colore: nero  
taglie: 7-8-9-10

U.M.	CT.
10	100

**MAPA450** ▶  
TECHNIC  
neoprene pesante  
cm 41  
colore: nero  
taglie: 7-8-9-10

U.M.	CT.
10	50

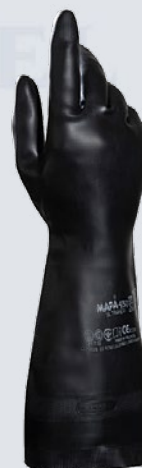

CE  
EN 388:2016  
2121X  
EN 374  
Type A  
LMNST  
EN 374-5

CE  
EN 388:2016  
2131X  
EN 374  
Type B  
KPT  
EN 407  
X1XXXX



◀ **MAPA301**  
JERSETTE  
lattice  
supporto tessile  
cm 29/33  
colore: azzurro  
taglie: 7-8-9-10

U.M.	CT.
5	50

**MAPA321** ▶  
HARPON  
lattice rinforzato  
supporto tessile  
colore: arancio  
taglie: 7-8-9-10

U.M.	CT.
5	50



CE  
EN 388:2016  
3141X  
EN 374  
Type B  
KPT  
EN 407  
X1XXXX

CE  
EN 388:2016  
4111X



◀ **MAPA397**  
TITANLITE  
NBR, supporto tessile  
cm 27/31  
colore: bianco-giallo  
taglie: 7-8-9-10

U.M.	CT.
10	100

▶ **MAPA388**  
TITAN  
nitrile, totalmente  
rivestito - cm 24/26  
colore: blu-bianco  
taglie: 8-9-10

U.M.	CT.
10	100



CE  
EN 388:2016  
4111X

CE  
EN 388:2016  
4131X



◀ **MAPA551**  
ULTRANE  
polso maglia  
cm 21/27  
colore: grigio  
taglie: 8-9-10

U.M.	CT.
10	100

▶ **MAPA299**  
INDUSTRIAL  
lattice pesante  
cm 31  
colore: arancio  
taglie: 7-8-9-10

U.M.	CT.
10	100



CE  
EN 388:2016  
3121X  
EN 374  
Type A  
AKLMPT  
EN 374-5

CE  
EN 388:2016  
0010X  
EN 374  
Type B  
KPT  
EN 374-5  
EN 421



◀ **MAPA124**  
VITAL  
lattice floccato  
cm 30,5  
colore: giallo  
taglie: 6-7-8-9-10

U.M.	CT.
10	100

▶ **MAPA405**  
DUO-MIX  
neoprene e lattice  
cm 33  
colore: azzurro-giallo  
taglie: 7-8-9-10

U.M.	CT.
10	100



CE  
EN 388:2016  
2110X  
EN 374-5  
EN 374  
KMT  
EN 421

CE  
EN 388:2016  
0010X  
EN 374  
Type B  
KPT  
EN 374-5  
VIRUS  
EN 421



◀ **MAPA175**  
SUPERFOOD  
lattice naturale  
cm 31  
colore: giallo  
taglie: 6-7-8-9-10

U.M.	CT.
10	100

▶ **MAPA177**  
SUPERFOOD  
lattice naturale  
cm 31  
colore: azzurro  
taglie: 6-7-8-9-10

U.M.	CT.
10	100



CE  
EN 388:2016  
0010X  
EN 374  
Type B  
KPT  
EN 374-5  
EN 421

QUANTI  
DA LAVORO



Ideale per manipolazioni alimenti  
**Categoria 3**

# GUANTI ANSELL E MARIGOLD

Non blisterati



Ansell

Marigold<sup>®</sup>  
Industrial

CE  
EN 388:2016  
4X21B



◀ **27805**  
NBR Ansell  
interamente spalmato  
con manichetta  
cm 24/27  
colore: blu  
taglie: 9-10-11

E006.10E

U.M.	CT.
12	144

▶ **27607**  
NBR Ansell  
spalmato 3/4  
con manichetta  
cm 24/27  
colore: blu  
taglie: 8-9-10

E005.70E

U.M.	CT.
12	144

CE  
EN 388:2016  
4X21B



CE  
EN 388  
2111



◀ **N205 \***  
NBR Marigold  
leggero  
cm 24/28  
colore: verde  
taglie: 7-8-9-10

E007.10E

U.M.	CT.
12	144

▶ **N230 \***  
NBR Marigold  
polso maglia  
cm 26  
colore: giallo-bianco  
taglie: 7-8-9-10

E005.70E

U.M.	CT.
12	144

CE  
EN 388  
4111



• Antiolio e antiabrasione

# GUANTI ATG NITRILE FOAM PUNTINATI



ATG<sup>®</sup>  
Intelligent Glove Solutions



▲ **MAXIFLEX 3/4** (34-845)  
ATG endurance  
spalmato 3/4  
polso maglia  
cm 23,5  
colore: nero-grigio  
taglie: 8-9-10

E010.20E

U.M.	CT.
12	144

CE  
EN 388:2016  
4131A



▲ **MAXIFLEX** (34-844)  
ATG endurance  
palmo rivestito  
polso maglia  
cm 23  
colore: nero-grigio  
taglie: 8-9-10

E009.80E

U.M.	CT.
12	144

CE  
EN 388:2016  
4131A



# Normative D.P.I. Guanti

I DPI SONO SUDDIVISI IN TRE CATEGORIE A SECONDA DEL RISCHIO:

categorie	attestato di certificazione ☞ marcatura DPI	categorie	attestato di certificazione ☞ marcatura DPI
<b>I</b> DPI di Progettazione Semplice, destinati a salvaguardare la persona da rischi di lieve entità.	Dichiarazione di Conformità rilasciata dal produttore sotto la propria responsabilità. La marcatura del DPI consiste nell'apposizione del solo marchio ☞	<b>III</b> DPI di Progettazione Complessa, destinati a salvaguardare la persona da rischi di morte o da lesioni gravi e di carattere permanente.	Attestato di Certificazione ☞ emesso da Organismo di controllo autorizzato. I DPI devono essere fabbricati sotto il controllo di un sistema di garanzia qualità ☞ o di un sistema di assicurazione della qualità ☞ e sottoposti a verifica come per la II categoria di rischio. La marcatura del DPI consiste nell'apposizione del marchio ☞ seguito dal numero d'identificazione dell'organismo di controllo autorizzato.
<b>II</b> DPI di Progettazione Intermedia, destinati a salvaguardare la persona da rischi correnti.	Attestato di Certificazione ☞ emesso da Organismo di controllo autorizzato. I DPI sono sottoposti a verifica da un Organismo di controllo autorizzato per stabilirne la rispondenza con le norme. La marcatura del DPI consiste nell'apposizione del solo marchio ☞		

## PRINCIPALI NORME EUROPEE RELATIVE AI GUANTI DI PROTEZIONE.

**EN 420** - Requisiti generali per i guanti di protezione. E' la norma di riferimento che detta i requisiti generali relativi ai guanti di protezione, i principi di progettazione e costruzione, innocuità, confort ed efficienza, taglie, destrezza, marcatura, informazioni ed istruzioni per l'uso.

### EN 388 RISCHI MECCANICI

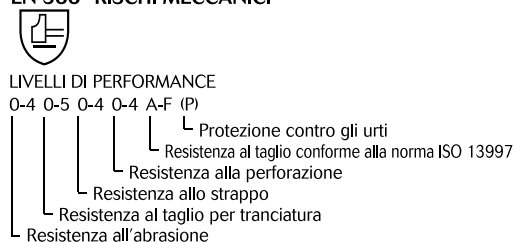

### EN 407 RISCHI TERMICI

Calore e fuoco

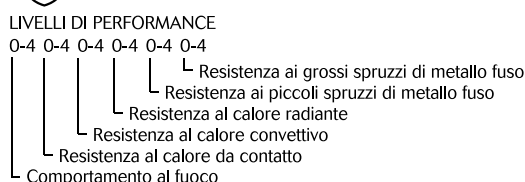

### PROTEZIONE CHIMICA SPECIFICA

EN ISO 374-1 Type A	EN ISO 374-1 Type B	EN ISO 374-1 Type C
u v w x y z	x y z	
A Metanolo B Acetone C Acetonitrile D Diclorometano E Disolfuro di carbonio F Toluene G Dietilamina H Tetraidrofurano I Acetato di etile	J n-Eptano K Idrossido di sodio 40% L Acido solforico 96% M Acido nitrico 65% N Acido acetico 99% O Ammoniaca 25% P Perossido di idrogeno 30% S Acido idrofluorico 40% T Formaldeide 37%	

### MICRORGANISMI

EN ISO 374-5	Protezione contro funghi e batteri
EN ISO 374-5	Protezione contro funghi, batteri e virus
VIRUS	

### EN 511 RISCHI DOVUTI AL FREDDO

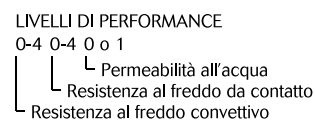

### EN 421 CONTAMINAZIONE RADIOATTIVA

Livelli di prestazione (Valori maggiori o pari a...)	Livello A	Livello B	Livello C	Livello D	Livello E	Livello F
Resistenza al taglio secondo EN ISO 13997 (in newton)	2	5	10	15	22	30



### EN60903 - Rischi elettrici.

Guanti di protezione in materiale isolante con potere di isolamento elettrico sufficiente a salvaguardare l'operatore che possa venire accidentalmente a contatto con parti in tensione.

Classe	Tensione a.c.	Tensione c.c.
00	500 V	750 V
0	1.000 V	1.500 V
1	7.500 V	11.250 V
2	17.000 V	25.500 V
3	26.500 V	39.750 V
4	36.000 V	54.000 V

Categoria	Resistente a:
AA	acidi
HO	olio
ZO	zono
RA	acidi, olio, ozono
C	Basse temperature



### EN1082-1 - Guanti di protezione al taglio.

Offrono una determinata protezione contro le coltellate. Vengono impiegati nei mattatoi, industrie di lavorazione carne e pesce, ristorazione. Possono essere utilizzati anche nelle industrie della plastica, pelle, tessile, carta.

**LIVELLO 0:** il guanto non ha superato il test specifico

**LIVELLO X:** il guanto non è stato sottoposto alla prova

\* Si comunica che tutti i prodotti sono in fase di ricertificazione secondo la normativa EN 388:2016







▲ **BASE 90**  
Base 90 cm ABS con asta  
Misure 90x200 cm  
E343.00E



▲ **BASE 120**  
Base 120 cm ABS con asta  
Misure 120x200 cm  
E399.00E

## ACCESSORI



▲ **PANNELLO-GUANTI**  
Solo per BASE 90  
Pannello 90 cm ABS  
con 20 ganci  
Misure 68x120 cm  
E168.00E

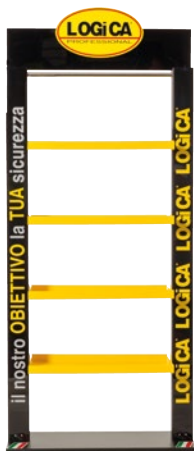

▲ **RIPIANO 90**  
per BASE 90  
Misure 68x38 cm  
E035.00E

**RIPIANO 120**  
per BASE 120  
Misure 98x38 cm  
E043.80E



▲ **SEPARATORE 90**  
per BASE 90  
in plexiglass trasparente  
2 spazi per ripiano  
Misure 34x34x20 cm  
E024.50E

**SEPARATORE 120**  
per BASE 120  
in plexiglass trasparente  
3 spazi per ripiano  
Misure 32x32x20 cm  
E024.50E



▲ **KIT-PIANETTI**  
Per BASE 90 e BASE 120  
Kit 6 pianetti laterali  
trasparenti  
da applicare a scelta su  
entrambi i lati sia destro  
che sinistro  
Misure 32x14 cm  
E105.00E



▲ EXPO 5  
Espositore calzature 6 posizioni  
Misure 50x200 cm  
E230.00E



▲ EXPO 11  
Espositore calzature inclinato 6 posizioni  
Misure 50x175 cm  
E280.00E

LINEA EXPO PICCOLI - CALZATURE



◀ EXPO 6  
Espositore da banco  
Misure 30x35 cm  
1 pianetto - 1 modello  
E035.00E



◀ SGABELLO  
Sgabello in plastica  
Misure 30x44 cm  
E020.00E

# LINEA EXPO GUANTI



*Gli espositori LOGICA si adattano perfettamente alle Vostre esigenze lasciandovi la libertà di comporre i ripiani a Vostro piacimento. Soluzione ideale per ottimizzare gli spazi e mantenere sempre in ordine l'esposizione.*

**ESEMPI DI ALLESTIMENTO CON ACCESSORI**



# LINEA EXPO GUANTI



◀ **EXPO1**  
Espositore girevole  
Misure 40x200 cm  
3 lati - 36/45 posizioni

E320.50€

**ESPOSITORE  
GIREVOLE SALVASPAZIO**  
Scegli gli articoli a pagina 221



▲ **PALBOX**  
Espositore in cartone 4 piani  
Misure 70x146 cm

E034.50€

# LINEA EXPO PICCOLI



▲ **EXPO 10**  
Espositore da banco  
Misure 40x60 cm  
6 posizioni

E080.50€



▲ **EXPO 4 OCCHIALI**  
Espositore da banco per occhiali  
Misure 35x40 cm  
8 posizioni occhiali

E042.00€



▲ **EXPO 7 MASCHERINE ED OCCHIALI**  
Espositore girevole da banco  
Misure 40x85 cm  
4 lati - 12 posizioni

E114.00€

# LINEA EXPO ACCIAIO A DOGHE



*Esempio Modulo 1*  
base 50x100 cm  
con parete metallica a doghe  
Misure 100x220 cm  
con allestimento di accessori:  
2 **ASTE** di 100 cm

**ESEMPI DI ALLESTIMENTO CON ACCESSORI**



*Esempio Modulo 2*  
base 50x100 cm  
con parete metallica a doghe  
Misure 200x220 cm  
con allestimento di accessori:  
5 **RIPIANI** a sinistra e 2 **RIPIANI** e 2 **GANCI** a destra





*Esempio Modulo 3  
base 50x100 cm  
con parete metallica a doghe  
Misure 300x220 cm  
con allestimento di accessori:  
3 RIPIANI e 15 GANCI a sinistra, 4 RIPIANI al centro e 40 GANCI a destra*

## LISTINO LINEA EXPO ACCIAIO A DOGHE

**MODULO 1** modulo base dimensioni 100x220 cm E0730.00€

**MODULO 2** modulo base dimensioni 200x220 cm E1360.00€

**MODULO 3** modulo base dimensioni 300x220 cm E1995.00€

**MODULO 4** modulo base dimensioni 400x220 cm E2625.00€

## LISTINO ACCESSORI PER LINEA ACCIAIO A DOGHE

**RIPIANO** giallo misura 40x100 cm E045.70€

**GANCI/2** lunghezza 30 cm con portaprezzo (7-8 per metro) E012.00€

**FRONTALINO** acciaio dimensioni 100x15 cm E019.60€

**DIVISORIO** acciaio dimensioni 40x25 cm E014.50€

**ASTA** asta acciaio lunghezza 100 cm E087.50€



▲ **EXPO CATALOGO**  
Porta cataloghi  
da banco



▲ **ADESIVO**  
Adesivo rivenditore  
autorizzato



▲ **MANICHINO** ▲  
Manichino completo smontabile  
per punto vendita - Altezza 2 mt.

E286.00€



NOVITÀ

▲ **GRUCCIA**  
Gruccia per capispalla  
Larghezza 40 cm

E002.00€



▲ **BANNER**  
Pannello forex espositivo  
spessore 3 mm  
Misure 25x50 cm



NOVITÀ

▲ **BOX-SERVICE**  
Scatola automontante  
trasparente in pvc  
ideale per abbigliamento

E008.50€



▲ **VOLANTINO PERSONALIZZATO**  
Con un ordine programmato ed un massimo di 20 articoli,  
potrai realizzare il sogno di avere un volantino promozionale con il Tuo logo.  
Potrai scegliere gli articoli da inserire ed il prezzo di vendita.  
**Le Tue vendite aumenteranno del 100% in pochi giorni.**  
RICHIEDI SUBITO IL REGOLAMENTO E LE MODALITÀ DI ALLESTIMENTO.



[www.logicaprofessional.it](http://www.logicaprofessional.it)

**GARANZIA** - La qualità dei prodotti LOGICA PROFESSIONAL è garantita. Tale garanzia consiste nella sostituzione o riparazione degli articoli difettosi, ma non si estende agli inconvenienti dovuti a normale uso ed usura degli stessi, ad un loro uso errato come pure alla loro evidente manomissione.

**NOTE GENERALI** - Il presente catalogo annulla e sostituisce i precedenti. E' vietata qualsiasi riproduzione totale o parziale del presente catalogo se non su previa autorizzazione scritta della LOGICA PROFESSIONAL. LOGICA PROFESSIONAL si riserva il diritto di modificare gli articoli del presente catalogo per qualsiasi ragione tecnica e/o commerciale al fine di migliorarli senza alcun obbligo di preavviso nè di modifica sugli articoli venduti precedentemente. LOGICA PROFESSIONAL si riserva la facoltà di togliere dalla produzione e dal commercio, senza alcun preavviso, gli articoli rappresentati nel presente catalogo, per ragione di natura tecnica e/o commerciale. Le foto del presente catalogo non rispettano necessariamente le dimensioni reali degli articoli. Le caratteristiche degli articoli descritti nel presente catalogo sono indicativi e possono essere soggetti a variazioni.

**agenzia di pubblicità:** alicolor - [www.alicolor.it](http://www.alicolor.it)

**coordinatori:** massimo vaneschi, benedetta vaneschi,  
giacomo vaneschi e marusca della scala

**graphic design:** andrea pellegrino

**photo:** luciano bartolini, gianni carini e manuel bartolini

FINITO DI STAMPARE NEL MESE DI SETTEMBRE 2019



*“ Un sentito e commosso ringraziamento a Fabiano Vitucci  
per la collaborazione offerta nei cataloghi precedenti ”*

**ORDINARE È FACILE, CONTATTA  
IL TUO RIVENDITORE DI ZONA!**

*Timbro del tuo rivenditore di fiducia*





STRATEGIA  
ORGANIZZAZIONE  
OBIETTIVI  
DISPONIBILITÀ  
RISULTATI  
INNOVAZIONE  
GARANZIA  
ESPERIENZA  
PREVENZIONE  
RESPONSABILITÀ  
PROTEZIONE  
SERVIZIO  
DINAMISMO  
TALENTO  
PERFORMANCE  
QUALITÀ  
PROFESSIONALITÀ  
LAVORO  
AFFIDABILITÀ  
COMPETENZE



l'esperienza e l'affidabilità di 140 anni di attività

**ALBERTI Srl** Ingrosso e dettaglio Ferramenta  
Utensileria - Antinfortunistica - Articoli Tecnici - Rappresentanze  
Via Tramontani, 12 - 52015 Pratovecchio Stia (Ar)  
Tel. 0575 583739 r.a 6 linee  Cell. 335.57.21.895  
 [alberti@ferramenta.biz](mailto:alberti@ferramenta.biz) - [www.ferramenta.biz](http://www.ferramenta.biz)



[www.logicaprofessional.it](http://www.logicaprofessional.it)